



Comune
di
Calatabiano
Città Metropolitana di Catania

Piano Esecutivo di Gestione/Piano della Performance 2019-2021

Publicato sul sito istituzionale www.comune.calatabiano.ct.it – sezione “Amministrazione Trasparente”

INDICE

1. Premessa
2. PEG/Piano della performance – Linee programmatiche
3. L'amministrazione in cifre
4. Parametri gestionali
5. Il documento programmatico
6. Monitoraggio e rendicontazione
7. Misurazione e valutazione
8. Le azioni di miglioramento del ciclo della performance
9. Sintesi delle informazioni di interesse per i cittadini e gli *stakeholder*

1. PREMESSA

La pianificazione strategica del Comune di Calatabiano è contenuta nel **Documento Unico di Programmazione (DUP)** approvato dall'organo consiliare con deliberazione n. 25 del 29 marzo 2019, il quale, nel rispetto del principio di coordinamento e coerenza dei documenti di bilancio, è propedeutico a tutti gli altri documenti di programmazione, ivi incluso il bilancio di previsione.

Il DUP, predisposto nel rispetto di quanto previsto dal principio applicato della programmazione di cui all'allegato n. 4/1 del decreto legislativo 23 giugno 2011, n. 118 e successive modificazioni ed integrazioni, costituisce la guida strategica ed operativa dell'ente, nelle sue due componenti: Sezione Strategica, con orizzonte temporale pari a quello del mandato amministrativo, e Sezione Operativa, con orizzonte temporale pari a quello del bilancio di previsione.

Nella sessione strategica le linee programmatiche di mandato del Sindaco si traducono in assi strategici e in linee politiche (corrispondenti alle missioni di bilancio ex D.Lgs. n. 118/2011). Per ogni linea politica sono individuati obiettivi strategici di mandato da realizzare nell'arco del quinquennio come stabilito al punto 8.1 del principio contabile allegato 4/1 al D. Lgs. n. 118/2011.

Nella sessione ordinaria, al fine di realizzare gli obiettivi di mandato, le linee politiche vengono tradotte all'interno dei programmi di ogni missione di bilancio. Per ogni programma vengono individuati gli obiettivi operativi annuali e pluriennali da attuare nel triennio, come stabilito al punto 8.2 del principio contabile allegato 4/2 al D. Lgs. n. 118/2011.

In coerenza con il bilancio di previsione e con il DUP deve essere elaborato e deliberato il **Piano Esecutivo di Gestione (PEG)**, redatto anche in termini di cassa per il primo esercizio (2019), che individua, come sancito dall'art. 170 del D.Lgs. n. 267/2000, gli obiettivi della gestione ed affida gli stessi, unitamente alle dotazioni necessarie, ai responsabili di area. Nel PEG le entrate sono articolate in titoli, tipologie, categorie, capitoli ed, eventualmente, in articoli secondo il rispettivo oggetto. Le spese sono articolate in missioni, programmi, titoli, macroaggregati, capitoli ed, eventualmente, in articoli. I capitoli costituiscono le unità elementari ai fini della gestione e della rendicontazione e sono raccordati al quarto livello del piano dei conti finanziario di cui all'art. 157.

Al PEG è allegato il prospetto concernente la ripartizione delle tipologie in categorie e dei programmi in macroaggregati, secondo lo schema di cui all'allegato n. 8 al decreto legislativo 23 giugno 2011, n. 118, e successive modificazioni.

Al PEG è, inoltre, unificato organicamente il **Piano della Performance**, documento programmazione triennale previsto dall'articolo 10 del decreto legislativo 27 ottobre 2009 n. 150 e ss. mm. ed ii., quale strumento per:

- a) migliorare il coordinamento tra le diverse funzioni e strutture organizzative;
- b) rendere più efficaci i meccanismi di comunicazione interna ed esterna;
- c) individuare e incorporare le attese dei portatori di interesse (*stakeholder*);
- d) favorire una effettiva *accountability* e trasparenza;
- e) migliorare la qualità dei servizi offerti alla collettività, la crescita delle competenze professionali attraverso la valorizzazione del merito e la trasparenza dei risultati ottenuti e delle risorse impiegate per il loro perseguimento.

Il ciclo della gestione della performance si articola nelle seguenti fasi:

- a) definizione e assegnazione degli **obiettivi** che si intendono raggiungere, dei **valori attesi di risultato (target)** e dei rispettivi **indicatori**;
- b) collegamento tra gli obiettivi e l'allocazione delle risorse;
- c) monitoraggio in corso di esercizio e attivazione di eventuali correttivi;
- d) misurazione e valutazione della performance organizzativa e individuale;
- e) utilizzo dei sistemi premianti, secondo criteri di valorizzazione del merito;
- f) rendicontazione dei risultati.

Gli obiettivi inseriti nel Piano della performance, al fine di consentire una corretta valutazione e

misurazione della performance sia organizzativa che individuale, devono presentare le caratteristiche indicate nell'art. 5, comma 2, del decreto succitato e, precisamente, devono essere:

- a) rilevanti e pertinenti rispetto ai bisogni della collettività, alla missione istituzionale, alle priorità politiche ed alle strategie dell'amministrazione;
- b) specifici e misurabili in termini concreti e chiari;
- c) tali da determinare un significativo miglioramento della qualità dei servizi erogati e degli interventi;
- d) riferibili ad un arco temporale determinato, di norma corrispondente ad un anno;
- e) commisurati ai valori di riferimento derivanti da standard definiti a livello nazionale e internazionale, nonché da comparazioni con amministrazioni omologhe;
- f) confrontabili con le tendenze della produttività dell'amministrazione con riferimento, ove possibile, almeno al triennio precedente;
- g) correlati alla quantità e alla qualità delle risorse disponibili.

Il PEG/Piano della performance è dunque il documento che conclude l'*iter* di pianificazione/programmazione dell'Ente e che lega il processo di pianificazione strategica con la programmazione gestionale, tipica del Piano Esecutivo di Gestione.

In base al punto 10 del principio contabile 4/1 allegato al D. Lgs. n. 118/2011, il PEG è il documento che permette di declinare in maggior dettaglio la programmazione operativa contenuta nell'apposita Sezione del DUP. Esso rappresenta, infine, lo strumento attraverso il quale si guida la relazione tra organo esecutivo e responsabili di area. Tale relazione è finalizzata alla definizione degli obiettivi di gestione, alla assegnazione delle risorse necessarie al loro raggiungimento e alla successiva valutazione.

Il monitoraggio, la misurazione e valutazione della performance si fonda su apposita metodologia di cui l'ente è dotato. Il raggiungimento degli obiettivi del Piano costituirà oggetto a consuntivo della Relazione sulla Performance.

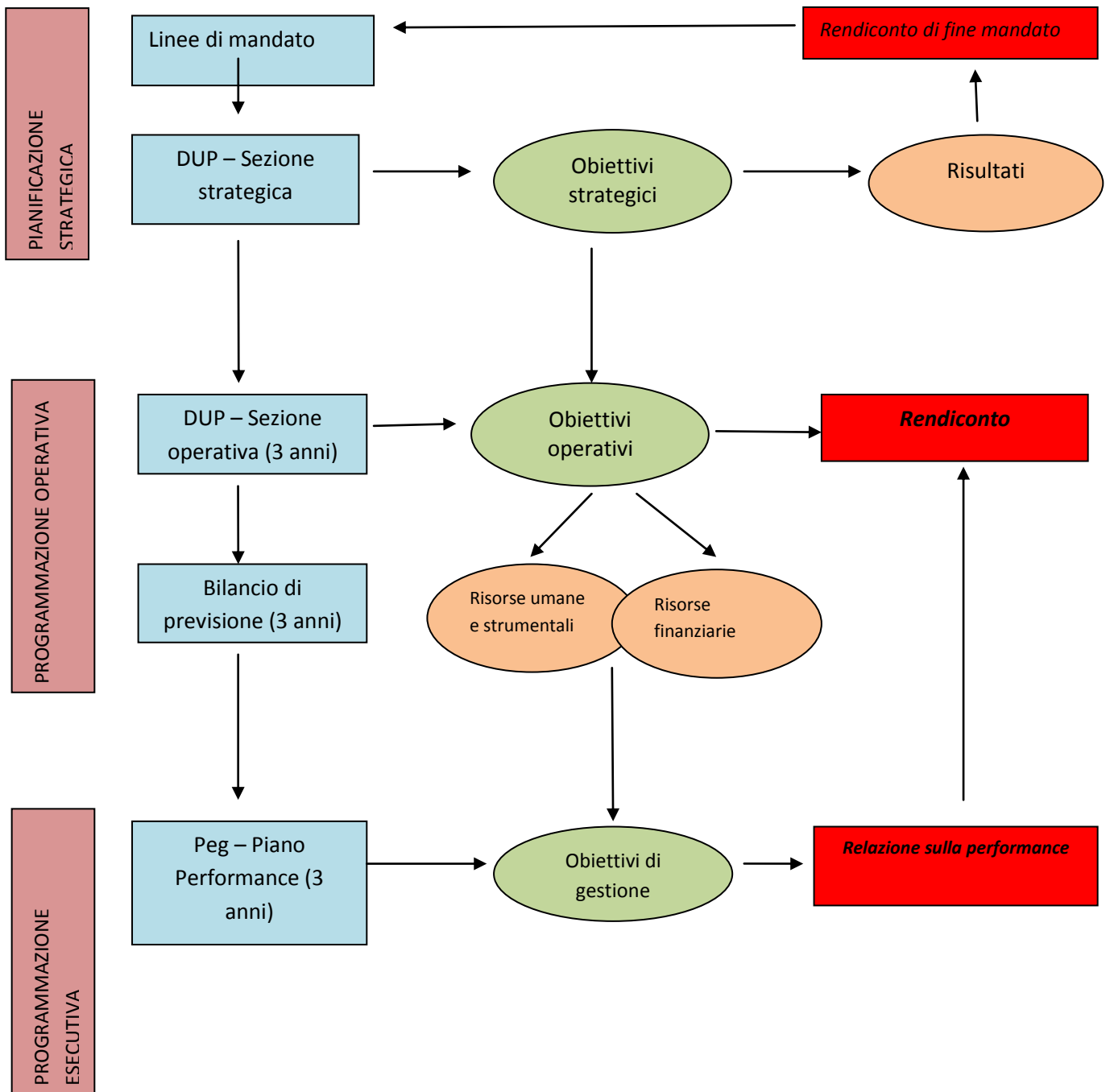

2. PEG/PIANO DELLA PERFORMANCE – LINEE PROGRAMMATICHE

Di seguito si riporta una sintesi delle linee del mandato istituzionale e della missione politico-amministrativa, già presentati nel DUP, la cui attuazione si intende realizzare nel triennio 2016-2018 mediante gli obiettivi gestionali e le risorse umane, finanziarie e strumentali assegnate con il presente documento programmatico conclusivo.

AMMINISTRAZIONE-GESTIONE E CONTROLLO

Assicurare livelli e standard qualitativi nell'erogazione dei servizi adeguando la struttura alle esigenze gestionali ed alle novità legislative; conseguendo una sana gestione dell'ente e garantendo accessibilità totale interna ed esterna alle informazioni mediante una comunicazione chiara, completa e costante

POLIZIA LOCALE

Garantire un controllo adeguato del territorio

ISTRUZIONE PUBBLICA

Espletare tutte quelle attività dirette ad assicurare una corretta, funzionale, economica e qualitativamente apprezzabile gestione dei servizi, diretti ed indiretti, connessi all'istruzione della popolazione

CULTURA E BENI CULTURALI

Sensibilizzare la cittadinanza verso forme culturali tradizionali ed alternative; promuovere, attraverso iniziative compatibili con le risorse di bilancio, attività di richiamo per turisti e popolazioni limitrofe e garantire la gestione ordinaria dei principali servizi

SPORT E RICREAZIONE

Fornire strutture e momenti di svago per la popolazione comunale anche attraverso la promozione dello sport

TURISMO

Realizzare una serie di iniziative e manifestazioni finalizzate alla crescita turistica del territorio

VIABILITA' E TRASPORTI

Migliorare, nei limiti delle disponibilità di bilancio, la rete viaria comunale, fronteggiando le urgenze attraverso la manutenzione ordinaria e straordinaria, per ottimizzare anche la rete dei trasporti e l'illuminazione pubblica con innegabili effetti sul tessuto economico del Comune

GESTIONE DEL TERRITORIO E DELL'AMBIENTE

Soddisfare le esigenze della collettività amministrata fornendo servizi ed attività di pianificazione che siano in grado di ridisegnare l'assetto del Comune attraverso una politica urbanistica in linea con le attuali tendenze e, nel contempo, garantire un livello dei servizi adeguato in termini di economicità e qualità

SETTORE SOCIALE

Fornire, attraverso il personale e le strutture a disposizione dell'ente, nonché ricorrendo all'associazionismo sociale una adeguata assistenza alla fascia maggiormente debole della popolazione

SVILUPPO ECONOMICO

Erogare servizi di natura economica diretti a migliorare il contesto socio-economico locale

La ragion d'essere [*mission*] dell'amministrazione è esplicitata, altresì, dai seguenti capisaldi strategici:

PREVENZIONE DELLA CORRUZIONE E TRASPARENZA

Diffusione e consolidamento della cultura della legalità

Interventi programmati:

- Predisposizione relazione annuale del Responsabile per la prevenzione della corruzione e della trasparenza
 - Adozione piano triennale per la prevenzione della corruzione e della trasparenza
- Protocollo di Intesa tra la Città Metropolitana di Catania ed i comuni non capoluogo ricadenti nel territorio della stessa per la gestione coordinata della formazione a livello specialistico nelle materie concernenti la prevenzione della corruzione del personale dipendente che opera nelle aree a rischio
 - Accessibilità totale interna ed esterna alle informazioni e comunicazione chiara, completa e costante e favorire forme diffuse di controllo sociale
 - Semplificazione e snellimento procedure amministrative
 - Divulgazione sul sito istituzionale modulistica
 - Dotare l'Ente della piattaforma Sportello Unico Edilizia (SUE)
- Aggiornare il sistema software Urbix Condo, Urbix Edilizia e Urbix ErgoGIS ed ampliarlo con il modulo per l'ufficio Sportello Unico per l'Edilizia Urbix SUE-Web e SUE-UTC, incluso corso di formazione per gli operatori
- Adozione nuovo codice di comportamento in conformità alle emanate Linee Guida ANAC sull'adozione dei nuovi codici di comportamento, inserendo in esso, in particolare, l'obbligo del dipendente di comunicare all'amministrazione la sussistenza, nei propri confronti, di provvedimenti di rinvio a giudizio in procedimenti penali
 - Adozione regolamento sull'accesso civico
 - Potenziamento dei servizi di supporto, conoscitivo ed operativo al R.P.C.T.
 - Intensificazione controlli sul territorio
 - Azioni di sensibilizzazione della Società Civile
- Sviluppo, implementazione e potenziamento della divulgazione di documenti, dati ed informazioni

mediante utilizzo del nuovo sito *web* e di qualche pannello informativo del tipo "Informacittà" al fine di garantire semplificazione di procedure ed un sistema comunicativo efficace ed efficiente per i cittadini

RISANAMENTO DELL'ENTE

- Rigorosa e corretta gestione economico-finanziaria a salvaguardia anche delle generazioni future atta ad apportare correttivi alle criticità di cassa, massimizzazione e velocizzazione della riscossione dei proventi della fiscalità locale, velocizzazione dei pagamenti, contenimento della spesa pubblica e dei costi pubblici in una logica di *spending review*
- Assunzione misure atte a garantire che i contratti in ambito energetico (luce) osservino pienamente tutte le disposizioni di legge vigenti

INTERAZIONE TRA AMMINISTRAZIONE E RISORSE UMANE E TRA RISORSE UMANE

- Perseguimento benessere organizzativo e raggiungimento del risultato in modo più ampio rispetto alle singole appartenenze

CONTROLLO DEL TERRITORIO E TUTELA AMBIENTALE

Regolazione dell'assetto territoriale e vigilanza del territorio in tutti i suoi molteplici aspetti

Interventi programmati:

- Ampliamento aree soggette a videosorveglianza
 - Incremento raccolta differenziata
- Apertura isola ecologica con interventi di riqualificazione
 - Ripristino e cura del verde pubblico
- Ristrutturazione ed adeguamento alla normativa vigente degli impianti di depurazione in c.da Imperio e nella frazione di Pasteria
- Costruzione di un depuratore e collettore fognario per reflui civili ed artigianali in località San Marco

INFRASTRUTTURE E RIQUALIFICAZIONE URBANA

Politica urbanistica atta a garantire un ordinato e funzionale livello di servizi

Interventi programmati:

- Approvazione piano regolatore generale
 - Riqualificazione Regia Trazzera
 - Valorizzazione riserva "Fiumefreddo"
 - Riduzione vincolo PAI
- Realizzazione parcheggio adiacente alla scuola primaria di Pasteria
 - Incremento servizi presso la spiaggia San Marco
- Ampliamento e riqualificazione rete illuminazione pubblica con lampioni fotovoltaici
- Ristrutturazione con cambio di destinazione d'uso in uffici ed aule conferenze ex scuola di via Mazzini.
 - Ripristino e cura del verde pubblico
 - Ripristino dei giochi nelle aree ludiche comunali
- Realizzazione di cartellonistica multimediale digitale nei punti nevralgici della città
- Allargamento del ponte in prossimità dell'autostrada al fine di garantire una via di fuga imprescindibile per i livelli di sicurezza in caso di emergenza
 - Riqualificazione dell'area agricola adiacente al Monte Castello
- Illuminazione Artistica dei principali monumenti della città di Calatabiano - **COMPLETAMENTO**
 - Prolungamento sud-Ovest della via Torrente S. Beatrice
 - Nuovo Municipio di Città
- Recupero ambientale a scopo turistico della strada da via *Crullias* al Castello - recupero per percorso culturale religioso della via crucis- II Lotto funzionale
 - Lavori di recupero e messa a norma degli impianti sportivi polivalenti esistenti in via Umberto
- Realizzazione di strada di PRG di collegamento tra la via Lapide Nuova e la via Calatabiano Pasteria, nella frazione LapidePasteria
 - Trasformazione in rotabile del tracciato della Regia Trazzera 644 CT-ME
 - Strada di collegamento fra la via Manzoni e la via della Pace

- Allargamento incrocio fra la via Pirato e la via Alcantara
- Strada di collegamento fra la via Pirato e la via Alcantara, prolungamento di via Trifilò
 - Asilo nido in via Vittorio Veneto- I traversa
 - Completamento del tracciato viario della via Oberdan
- Completamento e riqualificazione delle aree esterne di pertinenza del centro diurno per anziani sito in via Oberdan
 - Realizzazione di un parcheggio adiacente la scuola elementare Pasteria
 - Completamento del tracciato viario della via Oberdan
- Completamento e riqualificazione delle aree esterne di pertinenza del centro diurno per anziani sito in via Oberdan
 - Realizzazione di un parcheggio adiacente la scuola elementare Pasteria

TUTELA, VALORIZZAZIONE E GESTIONE DEL PUBBLICO DEMANIO E PATRIMONIO

Conservazione e buono stato manutentivo vie pubbliche, illuminazione pubblica, cimitero, impianti pubblici

Interventi programmati:

- Ripristino impianto elettrico cimitero comunale
 - Realizzazione passerella pedonale in località Pasteria
- Manutenzione straordinaria e rifacimento tratti diversi di fognatura comunale
 - Lavori sistemazione campo sportivo di Pasteria
- Sistemazione e messa in sicurezza del tracciato stradale della via D'Arrigo
- Manutenzione Straordinaria completamento ed adeguamento funzionale area destinata ad attività sportive nella frazione di Pasteria
- Ristrutturazione con cambio di destinazione d'uso in uffici e aula conferenza ex scuola di via Mazzini
- Messa in sicurezza e riduzione del rischio connesso alla vulnerabilità degli elementi anche non strutturali della Scuola Media "G. Macherione"
- Manutenzione e miglioramento funzionale con realizzazione con manto di gioco in erba sintetica e copertura della tribuna con pannelli fotovoltaici nel campo sportivo in C.da Stazione

PROMOZIONE DELL'ECONOMIA, DELLA CULTURA, DELLO SPORT E DEL TURISMO

Crescita socio-economica e sviluppo del territorio e della comunità locale

Interventi programmati:

- Sostegno associazionismo
- Implementazione eventi culturali maggio calatabianese ed estate calatabianese
- Reperimento fondi comunitari per la creazione e la realizzazione di nuove strutture sportive
 - Istituzione isola pedonale in periodo estivo
 - Realizzazione iniziativa imprenditoriale outlet
 - Valorizzazione prodotti tipici locali
- Ricerca e captazione di finanziamenti comunitari per la realizzazione di strade al fine di valorizzare il territorio agricolo calatabianese

ORIENTAMENTO DELL'AZIONE AMMINISTRATIVA

Soddisfacimento bisogni della collettività e del cittadino - solidarietà sociale

Interventi programmati:

- Potenziamento uffici preposti allo snellimento di tutti gli iter burocratici
- Miglioramento servizi assistenziali per i diversamente abili ed istituzione del servizio all'autonomia e comunicazione
- Realizzazione progetti per il reinserimento socio-lavorativo delle fasce deboli
 - Continuità del servizio di assistenza agli anziani
- Realizzazione di uno sportello del cittadino a cura dei consiglieri comunali

COLLABORAZIONE CON LE ISTITUZIONI E CON ALTRE PP.AA.

Sostegno e supporto nell'azione di governo - interscambio tra enti

EFFICIENZA SERVIZI PUBBLICI

Raggiungimento standard di qualità, puntualità e ricerca di economicità nell'erogazione dei pubblici servizi
Interventi programmati:

- Presentazione istanze *on line* connesse ai principali procedimenti amministrativi
- Mantenimento servizi abbonamenti, mensa e scuolabus

INFORMATIZZAZIONE

Perseguimento strategie rivolte alla dematerializzazione ed alla diffusione dell'utilizzo delle nuove tecnologie dell'informazione e della comunicazione.

Interventi programmati:

- Adesione al sistema dei pagamenti elettronici PagoPA a favore delle Pubbliche Amministrazioni e dei gestori di pubblici servizi, ai sensi del vigente CAD, per mezzo della piattaforma tecnologica "Nodo dei Pagamenti SPC", attraverso intermediario tecnologico certificato AgID.
 - Rinnovo annuale dei servizi tecnologici di *cloud computing* e *cloud backup* e *startup* nuovo servizio di *cloud storage* per il mantenimento online del sito web istituzionale e l'attuazione dei processi di *disaster recovery* delle banche dati informatiche dell'ente
- Implementazione di una soluzione *link-radio*, in configurazione *bridge*, per la connessione remota di due sedi periferiche (Tributi e Vigilanza), attualmente connesse con linea dati tipo Adsl
- Fornitura server prestazionale per la realizzanda piattaforma Sportello Unico Edilizia (SUE) mediante adesione alla Convenzione Consip Server 10 e/o MePA
 - Aggiornamento del sistema software *Urbix* Condonò, *Urbix* Edilizia e *Urbix ErgoGIS*, oltre ampliamento con il modulo per l'ufficio Sportello Unico per l'Edilizia *Urbix* SUE-Web e SUE-UTC, incluso corso di formazione per gli operatori
 - Fornitura gruppo di continuità elettrico UPS 15000 VA (SPH15) per la protezione del sistema informatico e dei dispositivi di telecomunicazione dell'ente
 - Fornitura di unità NAS da 8Tb per lo *storage* interno dei dati
 - Adeguamento della sala CED ai requisiti minimi fissati dalla norma ANSI TIA-942:2012 "Telecommunications Infrastructure Standard for Data Centers", riconosciuta da AgID come norma di riferimento per la certificazione dei data center; verifica e certificazione della rete Lan dell'ente secondo le norme ISO. Adeguamento *hardware* di rete

Nell'ambito delle linee programmatiche di cui sopra, vengono, di seguito, specificatamente individuati gli obiettivi esecutivi, per la realizzazione dei programmi del DUP, dei quali occorre dare rappresentazione in termini di processo e in termini di risultati attesi al fine di permettere:

- a) la puntuale programmazione operativa;
- b) l'efficace governo delle attività gestionali e dei relativi tempi di esecuzione;
- c) la chiara responsabilizzazione per i risultati effettivamente conseguiti.

In particolare, per il conseguimento degli specifici obiettivi di ciascun programma sono assegnate ai singoli Responsabili di Area le risorse finanziarie per ogni programma definito nella Sezione Operativa del DUP unitamente a quelle umane e materiali.

3. L'AMMINISTRAZIONE IN CIFRE

Sindaco	INTELISANO GIUSEPPE
Vicesindaco	MIANO LETTERIA
Giunta Comunale (05 membri)	INTELISANO GIUSEPPE MIANO LETTERIA CORICA LIBORIO MARIO BRIANNI STEFANO FILIPPO GIOVANNI PONTURO VINCENZO MASSIMILIANO
Presidente del consiglio	MESSINA ROSARIA FILIPPA
Vicepresidente del consiglio	LIMINA CARMELA MARIA
Consiglio Comunale (12 membri)	MONASTRA AGATINA - capogruppo
	CORICA LIBORIO MARIO
	DI BELLA MARIO
	MIANO LETTERIA
STERRANTINO CARMELO MORENO	
MOSCHELLA ANTONINO	
PETRALIA ANTONIO FILIPPO	
D'ALLURA SILVANA FILIPPA - capogruppo	
BRIGUGLIO ANTONINO GIUSEPPE	
FRANCO FRANCESCO	
Segretario Comunale	PUGLISI CONCETTA
Responsabile Area Amministrativa	PENNINO ROSALBA [<i>ad interim</i>]
Responsabile Area Tecnica ed Area Suap Ecologia ed Ambiente	LEONARDI SALVATORE
Responsabile Area Vigilanza	PAONE CARMELO
Responsabile Area Economico-finanziaria	PENNINO ROSALBA

Responsabile Area Amministrativa ad interim <i>determinazione sindacale n. 32 del 07/06/2019</i>	Rosalba PENNINO	<i>Istruttore direttivo amministrativo - cat. C</i>
Contatti	<i>Palazzo Comunale, Piazza V. Emanuele, 32 - primo piano</i> <i>Orario di ricevimento: da lunedì a venerdì dalle 9,00 alle 13,00 - martedì e giovedì dalle 16,30 alle 17,30</i> <i>Tel.: 095 7771033</i> <i>E-mail: rag.capo@comune.calatabiano.ct.it</i> <i>PEC: ragioneria@pec.comune.calatabiano.ct.it</i> <i>Fax: 095 7771032</i>	
Competenze	<ul style="list-style-type: none"> - <i>direzione, gestione e coordinamento area amministrativa</i> - <i>affari generali - organi istituzionali - segreteria - organizzazione e gestione amministrativa del personale - protocollo - archivio corrente - archivio storico - notifiche - pubblicazioni - consegna atti a deposito</i> - <i>statistica</i> - <i>u.p.d.</i> - <i>servizi demografici</i> - <i>servizi socio-assistenziali</i> - <i>servizi culturali - sport - turismo e spettacolo</i> - <i>beni culturali - biblioteca</i> - <i>u.r.p.</i> - <i>pubblica istruzione - scolastici</i> - <i>legali e contenzioso del lavoro</i> - <i>contratti</i> - <i>in relazione agli obiettivi definiti dai programmi dell'Amministrazione, adozione degli atti e dei provvedimenti amministrativi, concernenti l'area di riferimento, in particolare, di quelli finali che impegnano l'Amministrazione verso l'esterno</i> - <i>gestione finanziaria, tecnica ed amministrativa, ivi inclusi autonomi poteri di spesa, di organizzazione delle risorse umane, strumentali e di controllo</i> - <i>responsabilità in via esclusiva dell'attività amministrativa, della gestione e dei relativi risultati, con riferimento:</i> <ul style="list-style-type: none"> ✓ <i>al perseguimento degli obiettivi assegnati nel rispetto dei programmi e degli indirizzi fissati dagli organi politici, nonché del piano delle performance</i> ✓ <i>all'attuazione del piano anticorruzione e delle legge sulla trasparenza e correlate determinazioni, disposizioni e direttive del Segretario Comunale</i> ✓ <i>ai rendimenti e dei risultati della gestione finanziaria, tecnica ed amministrativa, anche sotto l'aspetto dell'adeguatezza del grado di soddisfacimento dell'interesse pubblico, incluse le decisioni organizzative e di gestione del personale</i> ✓ <i>alla funzionalità della struttura organizzativa cui sono preposti e dell'impiego ottimale delle risorse finanziarie, umane e strumentali assegnate</i> ✓ <i>al buon andamento e della economicità della gestione</i> - <i>esercizio di una diretta attività di sovrintendenza e di coordinamento dell'attività dei responsabili di servizi e di procedimento, oltre che di poteri di impulso sugli atti istruttori interni ed esterni e poteri di diffida e messa in mora in caso di ritardi e inadempimenti</i> - <i>Responsabile pubblica istruzione e servizi scolastici</i> 	

Risorse umane assegnate	<i>Sig. Bruno SCIUTO</i> <i>Sig.ra Antonina SETTIMO</i> <i>Sig. Giuseppe VALASTRO</i> <i>Sig. Antonino AMOROSO</i> <i>Sig.ra Sabrina BEVACQUA</i> <i>Sig. Giambattista DI BELLA</i> <i>Sig. Giovanni LIVORNESE</i> <i>Sig. Rosario REITANO</i>	<i>Collaboratore amministrativo - cat. B3</i> <i>Collaboratore amministrativo - cat. B3</i> <i>Collaboratore amministrativo - cat. B3</i> <i>Esecutore ai servizi di supporto - cat. B1</i> <i>Esecutore ai servizi di supporto - cat. B1</i> <i>Esecutore ai servizi di supporto - cat. B1</i> <i>Esecutore ai servizi di supporto - cat. B1</i> <i>Esecutore ai servizi di supporto - cat. B1</i>
Risorse strumentali assegnate	Quelle in dotazione a ciascun servizio ed analiticamente elencate nell'inventario del Comune	

Risorse finanziarie assegnate

ENTRATA

Cap. Art.	Descrizione	Prev.Def. 2018		Previsioni 2019	Previsioni 2020	Previsioni 2021
130 4	Rimborso spese per servizio civile P.d.C.: 2.01.01.01	3.000,00	CP CS	3.000,00 3.900,00	3.000,00	3.000,00
130 20	Contributo statale fondo immigrati D.L. 193-2016 P.d.C.: 2.01.01.01	10.500,00	CP CS	10.500,00 21.000,00	10.500,00	10.500,00
140 1	Contributo Statale per acq.to libri di testo U 1.0 4.05.05/1 P.d.C.: 2.01.01.01	0,00	CP CS	0,00 15.648,73	0,00	0,00
140 2	contributo spese elettorali P.d.C.: 2.01.01.01	22.314,27	CP CS	23.312,00 45.752,85	23.312,00	23.312,00
150 3	contributi regionali art. 11 L.R. 431/98 accesso a bitazioni U 1.10.04.05/4 P.d.C.: 2.01.01.02	15.000,00	CP CS	15.000,00 15.801,17	15.000,00	15.000,00
150 4 2	Contributo regionale borse di studio U 1.04.05.05/ P.d.C.: 2.01.01.02	20.000,00	CP CS	20.000,00 20.000,00	20.000,00	20.000,00
150 7	Contributo a favore famiglie numerose DA 2454/2008 P.d.C.: 2.01.01.02	5.000,00	CP CS	5.000,00 5.000,00	5.000,00	5.000,00
150 12	Trasferimenti reg. forn. gratuita libri di testo U 10450501 P.d.C.: 2.01.01.02	20.000,00	CP CS	20.000,00 20.000,00	20.000,00	20.000,00
150 13	trasferimenti per bonus figlio (U11040522) P.d.C.: 2.01.01.02	4.000,00	CP CS	4.000,00 4.000,00	4.000,00	4.000,00
150 14	Contributo regionale sistema integr.educazione d.l sg.65-17 P.d.C.: 2.01.01.02	4.500,00	CP CS	4.500,00 4.500,00	4.500,00	4.500,00
230 2	Contributo eliminazione barriere architeton. U 1. 10.04.05/9negli edifici privati P.d.C.: 2.01.01.02	10.000,00	CP CS	10.000,00 10.000,00	10.000,00	10.000,00
230 5 2002	Contributo disabili psichici art.76 4A/c l.r. n.2/ P.d.C.: 2.01.01.02	15.000,00	CP CS	15.000,00 15.000,00	15.000,00	15.000,00

Cap. Art.	Descrizione	Prev.Def. 2018		Previsioni 2019	Previsioni 2020	Previsioni 2021
440 2	Trasferimenti dal comune capofila di Giarre Legge 328/2000 U 1.10.04.05/15 P.d.C.: 2.01.01.02	25.000,00	CP CS	25.000,00 25.000,00	25.000,00	25.000,00
440 3	Trasfer.da'l Comune di Giarre Bonus socio - sanitari L.R. 10/2003 EU 1.10.04.05/13 P.d.C.: 2.01.01.02	25.000,00	CP CS	25.000,00 25.000,00	25.000,00	25.000,00
440 6	Contributo Comune di Giarre sostegno economico SLA uscita 1.10.04.05/25 P.d.C.: 2.01.01.02	2.400,00	CP CS	2.400,00 2.400,00	2.400,00	2.400,00
440 9	Trasferimenti dal Comune di Giarre programma "Convergenza" uscita 1.10.04.05/27 P.d.C.: 2.01.01.02	0,00	CP CS	0,00 73.861,00	0,00	0,00
441 2	contributo da privati e imprese per manifestazioni 10520308 P.d.C.: 2.01.03.02	40.000,00	CP CS	40.000,00 40.000,00	40.000,00	40.000,00
450 1	Diritti di segreteria - proventi da certificazioni P.d.C.: 3.01.02.01	5.500,00	CP CS	5.500,00 5.804,38	5.500,00	5.500,00
450 2	Diritti di rogito e di segreteria con quota partecipativa del segretario P.d.C.: 3.01.02.01	5.000,00	CP CS	9.261,00 9.261,00	9.261,00	9.261,00
450 3	Tariffa celebrazione matrimoni civili P.d.C.: 3.01.02.01	6.000,00	CP CS	6.000,00 6.000,00	6.000,00	6.000,00
470 1	DIRITTI PER IL RILASCIO DI CARTE D'IDENTITA' quota Comune P.d.C.: 3.01.02.01	3.500,00	CP CS	3.500,00 4.217,24	3.500,00	3.500,00
470 2	DIRITTO FISSO CARTE D'IDENTITA' QUOTA MINISTERO (U 10170504) P.d.C.: 3.01.02.01	10.000,00	CP CS	20.000,00 20.000,00	20.000,00	20.000,00
471 1	DIRITTO FISSO ATTI DI SEPARAZIONE O DIVORZIO P.d.C.: 3.01.02.01	1.000,00	CP CS	1.000,00 1.000,00	1.000,00	1.000,00
482 1	recupero somme eredi Gentile P.d.C.: 3.05.02.04	0,00	CP CS	0,00 545.481,09	0,00	0,00
483 1	RIMBORSO QUOTA RILASCIO CARTA CARTA IDENTITÀ ELETTORICA P.d.C.: 3.05.99.99	250,00	CP CS	250,00 250,00	250,00	250,00
485 1	COMPARTECIPAZIONE SPESA SERVIZIO REFEZIONE SCOLASTICA P.d.C.: 3.01.02.01	15.500,00	CP CS	15.500,00 15.978,50	15.500,00	15.500,00
730 1	ASSISTENZA E BENEFICENZA PUBBLICA E SERVIZI ALLA PERSONA QUOTE DI COMPARTECIPAZIONE NELLA SPESA P.d.C.: 3.01.02.01	57.786,86	CP CS	20.000,00 20.611,58	20.000,00	20.000,00

SPESA

Capit. Artic. N.Iden.	Descrizione	Prev.Def. 2018		Previsioni 2019	Previsioni 2020	Previsioni 2021
10110302 1	Indennità di carica Sindaco e Assessori		CP	86.150,00	86.150,00	86.150,00
10110302	P.d.C.: 1.03.02.01 Miss.: 1 Pgm.:1	85.999,24	CS	86.150,00		
10110303 1	Indennità di presenza a sedute consiliari		CP	2.000,00	2.000,00	2.000,00
10110303	P.d.C.: 1.03.02.01 Miss.: 1 Pgm.:1	2.000,00	CS	3.907,03		
10110308 1	Indennità di carica Presidenza del Consiglio		CP	14.910,00	14.910,00	14.910,00
10110308	P.d.C.: 1.03.02.01 Miss.: 1 Pgm.:1	14.910,00	CS	14.910,00		
10110312 1	Spese per pubblicazioni e notiziari		CP	0,00	0,00	0,00
10110312	P.d.C.: 1.03.02.15 Miss.: 1 Pgm.:1	0,00	CS	2.196,00		
10110317 1	Spese per l'addetto stampa del Sindaco		CP	5.000,00	5.000,00	5.000,00
10110317	P.d.C.: 1.03.02.15 Miss.: 1 Pgm.:1	9.600,00	CS	8.200,00		
10110319 1	Spese per l'Organismo Interno di valutazione Prestazioni di servizi		CP	6.000,00	6.000,00	6.000,00
10110319	P.d.C.: 1.03.02.15 Miss.: 1 Pgm.:1	6.000,00	CS	7.343,43		
10110323 1 0	spese per l'ufficio di presidenza		CP	0,00	0,00	0,00
	P.d.C.: 1.03.02.99 Miss.: 1 Pgm.:1	0,00	CS	1.000,00		
10110702 1	Imposta Irap sindaco assessori		CP	7.350,00	7.350,00	7.350,00
10110702	P.d.C.: 1.02.01.01 Miss.: 1 Pgm.:1	7.350,00	CS	7.350,00		
10110704 1	IRAP su indennità presidente CC		CP	1.268,00	1.268,00	1.268,00
10110704	P.d.C.: 1.02.01.01 Miss.: 1 Pgm.:1	1.268,00	CS	1.268,00		
10110705 1	IRAP su gettoni presenza CC		CP	170,00	170,00	170,00
10110705	P.d.C.: 1.02.01.01 Miss.: 1 Pgm.:1	255,00	CS	242,96		
10110801 1	Rifusione spese legali		CP	5.000,00	5.000,00	5.000,00
10110801	P.d.C.: 1.10.99.99 Miss.: 1 Pgm.:1	5.000,00	CS	5.000,00		
10120101 1	Retribuzioni al personale dell'Area amministrativa		CP	175.000,00	175.000,00	175.000,00
10120101	P.d.C.: 1.01.01.01 Miss.: 1 Pgm.:2	200.014,85	CS	229.884,28		
10120104 1	Oneri contributivi a carico Ente		CP	47.241,34	46.500,00	46.500,00
10120104	P.d.C.: 1.01.02.01 Miss.: 1 Pgm.:2	54.740,59	CS	62.961,50		
10120110 1	Quota diritti di segreteria spettanti al segretario		CP	7.000,00	7.000,00	7.000,00
10120110	P.d.C.: 1.01.01.01 Miss.: 1 Pgm.:2	5.767,28	CS	7.000,00		
10120112 1	Oneri contributivi diritti di rogito		CP	1.666,00	1.666,00	1.666,00
10120112	P.d.C.: 1.01.02.01 Miss.: 1 Pgm.:2	1.372,61	CS	1.666,00		

Capit. Artic. N. Iden.	Descrizione	Prev. Def. 2018		Previsioni 2019	Previsioni 2020	Previsioni 2021
10120201 1	Spese generali di funzionamento		CP	1.000,00	1.000,00	1.000,00
10120201	P.d.C.: 1.03.01.02 Miss.: 1 Pgm.:2	2.500,00	CS	3.159,04		
10120301 1	Spese generali di funzionamento		CP	8.000,00	5.000,00	5.000,00
10120301	P.d.C.: 1.03.02.99 Miss.: 1 Pgm.:2	12.381,90	CS	36.874,86		
10120305 1	Spese per la sicurezza sul luogo di lavoro		CP	1.800,00	1.800,00	1.800,00
10120305	P.d.C.: 1.03.02.99 Miss.: 1 Pgm.:2	2.203,00	CS	1.975,00		
10120306 1	Spese per liti ed arbitrati		CP	61.653,28	35.000,00	10.000,00
10120306	P.d.C.: 1.10.99.99 Miss.: 1 Pgm.:2	51.080,43	CS	237.770,34		
10120307 1	Spese per liti ed arbitrati		CP	0,00	0,00	0,00
10120307	P.d.C.: 1.03.02.99 Miss.: 1 Pgm.:2	0,00	CS	27.504,49		
10120308 1	Spese per commissioni e visite mediche		CP	100,00	100,00	100,00
10120308	P.d.C.: 1.03.02.18 Miss.: 1 Pgm.:2	100,00	CS	100,00		
10120312 1	Consumi energia elettrica		CP	2.000,00	2.000,00	2.000,00
10120312	P.d.C.: 1.03.02.05 Miss.: 1 Pgm.:2	4.500,00	CS	13.294,30		
10120313 1	Canoni telefonici		CP	3.906,72	5.000,00	5.000,00
10120313	P.d.C.: 1.03.02.05 Miss.: 1 Pgm.:2	14.400,00	CS	16.760,53		
10120702 1	Imposta Irap su retribuzioni personale servizi generali		CP	14.674,76	14.700,00	14.700,00
10120702	P.d.C.: 1.02.01.01 Miss.: 1 Pgm.:2	16.822,14	CS	19.272,06		
10120707 1	IRAP su diritti di segreteria Imposte e tasse		CP	595,00	595,00	595,00
10120707	P.d.C.: 1.02.01.01 Miss.: 1 Pgm.:2	490,22	CS	595,00		
10160106 1	Retribuzioni al responsabile dell'Area tecnica		CP	38.900,00	38.900,00	38.900,00
10160106	P.d.C.: 1.01.01.01 Miss.: 1 Pgm.:6	40.443,00	CS	41.775,00		
10160108 1	Oneri contributivi su retribuzioni responsabile Area tecnica		CP	11.000,00	11.000,00	11.000,00
10160108	P.d.C.: 1.01.02.01 Miss.: 1 Pgm.:6	12.113,00	CS	11.684,25		
10160703 1	Imposta Irap retribuzioni responsabile Area tecnica		CP	3.350,00	3.350,00	3.350,00
10160703	P.d.C.: 1.02.01.01 Miss.: 1 Pgm.:6	3.522,84	CS	3.594,38		
10170101 1	Retribuzioni al personale Anagrafe e Stato Civile		CP	68.600,00	68.600,00	68.600,00
10170101	P.d.C.: 1.01.01.01 Miss.: 1 Pgm.:7	78.000,00	CS	68.600,00		
10170103 1	Oneri contributivi		CP	19.000,00	19.000,00	19.000,00
10170103	P.d.C.: 1.01.02.01 Miss.: 1 Pgm.:7	22.000,00	CS	19.000,00		
10170106 1 0	straordinario elettorale a carico Regione		CP	9.894,43	9.894,43	9.894,43
	P.d.C.: 1.01.01.01 Miss.: 1 Pgm.:7	9.894,43	CS	18.386,53		

Capit. Artic. N.Iden.	Descrizione	Prev.Def. 2018		Previsioni 2019	Previsioni 2020	Previsioni 2021
10170107 1 0	oneri riflessi straord. elettorale carico regione P.d.C.: 1.01.02.01 Miss.: 1 Pgm.:7	2.355,00	CP CS	2.355,00 4.376,11	2.355,00	2.355,00
10170201 1 0	Spese generali di funzionamento P.d.C.: 1.03.01.02 Miss.: 1 Pgm.:7	300,00	CP CS	200,00 1.280,82	200,00	200,00
10170202 1 0	acquisto beni per consultazioni elettorali P.d.C.: 1.03.01.02 Miss.: 1 Pgm.:7	266,85	CP CS	0,00 595,83	0,00	0,00
10170203 1 0	acquisto beni elezioni a carico Regione P.d.C.: 1.03.01.02 Miss.: 1 Pgm.:7	719,99	CP CS	719,99 1.992,67	719,99	719,99
10170301 1 0	Spese generali di funzionamento Servizi demografici P.d.C.: 1.03.02.99 Miss.: 1 Pgm.:7	500,00	CP CS	500,00 2.566,37	500,00	500,00
10170302 1 0	prestazione servizi con sultazioni elettorali P.d.C.: 1.03.02.99 Miss.: 1 Pgm.:7	2.000,00	CP CS	0,00 1.952,00	0,00	0,00
10170303 1 0	prestazioni serv. elezioni a carico Regione P.d.C.: 1.03.02.09 Miss.: 1 Pgm.:7	1.952,00	CP CS	1.952,00 6.004,00	1.952,00	1.952,00
10170304 1 0	Canoni telefonici P.d.C.: 1.03.02.05 Miss.: 1 Pgm.:7	0,00	CP CS	0,00 38,50	0,00	0,00
10170401 1 0	Locazione immobili adibiti a delegazione Pasteria - Comando VV.UU e Ufficio Tributi P.d.C.: 1.03.02.07 Miss.: 1 Pgm.:7	6.243,57	CP CS	4.723,01 11.756,06	4.723,01	4.723,01
10170501 1 0	onorari componenti di seggio consultazioni elettorali P.d.C.: 1.04.02.05 Miss.: 1 Pgm.:7	0,00	CP CS	0,00 6.274,84	0,00	0,00
10170502 1 0	spese commissione elettorale mmandamentale P.d.C.: 1.04.01.02 Miss.: 1 Pgm.:7	700,00	CP CS	0,00 4.798,71	0,00	0,00
10170503 1 0	onorario componenti seggio elett. carico regione P.d.C.: 1.04.02.05 Miss.: 1 Pgm.:7	6.384,00	CP CS	6.384,00 12.796,00	6.384,00	6.384,00
10170504 1 0	TRASFERIMENTO DIRITTO FISSO CARTE IDENTITA' ELETTRONICA (E) P.d.C.: 1.04.01.01 Miss.: 1 Pgm.:7	10.000,00	CP CS	20.000,00 20.000,00	20.000,00	20.000,00
10170701 1 0	Imposta Irap su retribuzione personale servizi demografici P.d.C.: 1.02.01.01 Miss.: 1 Pgm.:7	7.000,00	CP CS	5.800,00 5.800,00	5.800,00	5.800,00
10170703 1 0	IRAP su straord. elett. carico Regione P.d.C.: 1.02.01.01 Miss.: 1 Pgm.:7	842,00	CP CS	842,00 1.563,81	842,00	842,00
10180104 1 0	Fondo per il trattamento accessorio P.d.C.: 1.01.01.01 Miss.: 1 Pgm.:11	83.310,10	CP CS	85.200,00 132.852,43	85.200,00	85.200,00

Capit. Artic. N.Iden.	Descrizione	Prev.Def. 2018		Previsioni 2019	Previsioni 2020	Previsioni 2021
10180105 1	Oneri contributivi trattamento accessorio		CP	20.300,00	20.300,00	20.300,00
10180105	P.d.C.: 1.01.02.01 Miss.: 1 Pgm.:11	19.827,83	CS	31.711,57		
10180201 1	Spese generali di funzionamento		CP	1.000,00	1.000,00	1.000,00
10180201	P.d.C.: 1.03.01.02 Miss.: 1 Pgm.:11	1.500,00	CS	2.194,37		
10180305 1	Spese per l'aggiornamento e la formazione		CP	500,00	500,00	500,00
10180305	P.d.C.: 1.03.02.04 Miss.: 1 Pgm.:11	500,00	CS	3.350,80		
10180401 1	Locazione immobili adibiti a Ufficio Postale Pas- teria		CP	5.368,16	5.368,16	5.368,16
10180401	P.d.C.: 1.03.02.07 Miss.: 1 Pgm.:11	5.368,16	CS	12.525,76		
10180501 1	Quota al Comune di Giarre concorso nella spesa l- ocali Ufficio circoscrizionale di collocamento		CP	0,00	0,00	0,00
10180501	P.d.C.: 1.04.01.02 Miss.: 1 Pgm.:11	2.926,60	CS	9.856,60		
10180502 1	Quota dovuto al Comune di Giarre per l'archivio notarile		CP	0,00	0,00	0,00
10180502	P.d.C.: 1.04.01.02 Miss.: 1 Pgm.:11	1.375,75	CS	4.619,93		
10180508 1	Contributo associazioni di volontariato Trasferimenti		CP	0,00	0,00	0,00
10180508	P.d.C.: 1.04.04.01 Miss.: 1 Pgm.:11	0,00	CS	1.500,00		
10180701 1	Imposta Irap su trattamento accessorio		CP	7.300,00	7.300,00	7.300,00
10180701	P.d.C.: 1.02.01.01 Miss.: 1 Pgm.:11	7.100,64	CS	11.548,46		
10180801 1	Fondo per il pagamento dei debiti fuori bilancio		CP	35.200,00	5.000,00	5.000,00
10180801	P.d.C.: 1.10.99.99 Miss.: 1 Pgm.:11	485.148,80	CS	393.314,25		
10210501 1 0	compartecipazione spese mantenimento uffici giud- ice di pace		CP	0,00	0,00	0,00
	P.d.C.: 1.04.01.02 Miss.: 2 Pgm.:1	10.283,45	CS	31.237,37		
10410201 1	Acquisto di beni di consumo e/o di materie prime		CP	100,00	100,00	100,00
10410201	P.d.C.: 1.03.01.02 Miss.: 4 Pgm.:1	100,00	CS	200,00		
10410302 1	consumi energetici		CP	500,00	500,00	500,00
10410302	P.d.C.: 1.03.02.05 Miss.: 4 Pgm.:1	800,00	CS	3.257,31		
10410303 1	canoni telefonici		CP	400,00	400,00	400,00
10410303	P.d.C.: 1.03.02.05 Miss.: 4 Pgm.:1	2.200,00	CS	1.661,82		
10410304 1 0	consumi gas naturale		CP	500,00	500,00	500,00
	P.d.C.: 1.03.02.05 Miss.: 4 Pgm.:1	1.500,00	CS	4.500,00		
10410401 1	Fitto reale di locali adibiti alla scuola matern- a statale.		CP	0,00	0,00	0,00
10410401	P.d.C.: 1.03.02.07 Miss.: 4 Pgm.:1	2.421,33	CS	6.860,40		
10410501 1 0	trasferimenti a famiglie contributo regionale si- stema integ d. lgs. 65/2017 (E 150/14)		CP	4.500,00	4.500,00	4.500,00
	P.d.C.: 1.04.02.05 Miss.: 4 Pgm.:1	4.500,00	CS	4.500,00		

Capit. Artic. N.Iden.	Descrizione	Prev.Def. 2018		Previsioni 2019	Previsioni 2020	Previsioni 2021
10420201 1	Acquisto di beni di consumo e/o di materie prime		CP	100,00	100,00	100,00
10420201	P.d.C.: 1.03.01.02 Miss.: 4 Pgm.:2	100,00	CS	194,57		
10420302 1	consumi energetici		CP	1.000,00	1.000,00	1.000,00
10420302	P.d.C.: 1.03.02.05 Miss.: 4 Pgm.:2	4.700,00	CS	7.202,42		
10420303 1	canoni telefonici		CP	500,00	500,00	500,00
10420303	P.d.C.: 1.03.02.05 Miss.: 4 Pgm.:2	2.100,00	CS	1.970,86		
10420304 1	consumi gas naturale		CP	1.000,00	1.000,00	1.000,00
0	P.d.C.: 1.03.02.05 Miss.: 4 Pgm.:2	5.000,00	CS	5.000,00		
10430201 1	Spese di funzionamento		CP	100,00	100,00	100,00
10430201	P.d.C.: 1.03.01.02 Miss.: 4 Pgm.:2	100,00	CS	299,43		
10430301 1	Spese di funzionamento		CP	300,00	300,00	300,00
10430301	P.d.C.: 1.03.02.09 Miss.: 4 Pgm.:2	140,00	CS	700,00		
10430302 1	Consumi energia elettrica		CP	500,00	500,00	500,00
10430302	P.d.C.: 1.03.02.05 Miss.: 4 Pgm.:2	3.000,00	CS	10.391,77		
10430303 1	Canoni telefonici		CP	1.000,00	1.000,00	1.000,00
10430303	P.d.C.: 1.03.02.05 Miss.: 4 Pgm.:2	2.700,00	CS	6.800,00		
10430304 1	consumi gas naturale		CP	1.000,00	1.000,00	1.000,00
0	P.d.C.: 1.03.02.05 Miss.: 4 Pgm.:2	4.000,00	CS	5.000,00		
10450101 1	Retribuzione al personale dell' Assistenza scolastica		CP	48.500,00	48.500,00	48.500,00
10450101	P.d.C.: 1.01.01.01 Miss.: 4 Pgm.:6	54.000,00	CS	48.500,00		
10450102 1	Oneri contributivi		CP	13.500,00	13.500,00	13.500,00
10450102	P.d.C.: 1.01.02.01 Miss.: 4 Pgm.:6	15.000,00	CS	13.500,00		
10450103 1	oneri diretti per attività lavorativa interinale autista scuolabus		CP	3.306,48	3.306,48	3.306,48
10450103	P.d.C.: 1.01.01.01 Miss.: 4 Pgm.:6	4.005,84	CS	6.318,15		
10450104 1	oneri riflessiper attività lavorativa interinale autista scuolabus		CP	1.311,00	1.311,00	1.311,00
10450104	P.d.C.: 1.01.02.01 Miss.: 4 Pgm.:6	1.671,22	CS	4.344,55		
10450202 1	Fornitura buoni libri per gli alunni		CP	1.000,00	1.000,00	1.000,00
10450202	P.d.C.: 1.03.01.02 Miss.: 4 Pgm.:6	0,00	CS	15.022,19		
10450303 1	Trasporto scolastico all'interno del territorio		CP	1.393,00	250,00	250,00
10450303	P.d.C.: 1.03.02.99 Miss.: 4 Pgm.:6	316,78	CS	2.033,78		
10450305 1	Trasporti scolastici effettuati da terzi		CP	30.000,00	30.000,00	30.000,00
10450305	P.d.C.: 1.03.02.15 Miss.: 4 Pgm.:6	50.000,00	CS	189.043,30		

Capit. Artic. N.Iden.	Descrizione	Prev.Def. 2018		Previsioni 2019	Previsioni 2020	Previsioni 2021
10450307 1	Spese per la refezione scolastica		CP	14.090,00	15.000,00	15.000,00
10450307	P.d.C.: 1.03.02.15 Miss.: 4 Pgm.:6	21.910,50	CS	22.231,83		
10450501 1	Contributo stat. alle famiglie per acq. libri scolastici E150/2		CP	20.000,00	20.000,00	20.000,00
10450501	P.d.C.: 1.04.02.05 Miss.: 4 Pgm.:6	20.000,00	CS	40.238,89		
10450502 1	Borse di studio alunni e stud. contrib.regionale E 150/4		CP	20.000,00	20.000,00	20.000,00
10450502	P.d.C.: 1.04.02.05 Miss.: 4 Pgm.:6	20.000,00	CS	20.000,00		
10450505 1	Borse di studio per merito scolastico Trasferimenti		CP	0,00	0,00	0,00
10450505	P.d.C.: 1.04.02.05 Miss.: 4 Pgm.:6	0,00	CS	1.300,00		
10450702 1	Imposta Irap su retribuzione personale scolastico		CP	4.200,00	4.200,00	4.200,00
10450702	P.d.C.: 1.02.01.01 Miss.: 4 Pgm.:6	4.800,00	CS	4.200,00		
10450703 1	irap attività interinale autista scuolabus		CP	129,72	129,72	129,72
10450703	P.d.C.: 1.02.01.01 Miss.: 4 Pgm.:6	189,24	CS	190,48		
10510302 1	canoni telefonici		CP	500,00	500,00	500,00
10510302	P.d.C.: 1.03.02.05 Miss.: 5 Pgm.:2	2.600,00	CS	2.685,02		
10520204 1	Spettacoli e manifestazioni culturali.		CP	0,00	0,00	0,00
10520204	P.d.C.: 1.03.01.02 Miss.: 5 Pgm.:2	0,00	CS	181,50		
10520303 1	Spettacoli e manifestazioni culturali di pubbl. int.		CP	21.500,00	5.000,00	5.000,00
10520303	P.d.C.: 1.03.02.02 Miss.: 5 Pgm.:2	15.000,00	CS	62.482,90		
10520304 1	Consumi energia elettrica teatro comunale		CP	600,00	600,00	600,00
10520304	P.d.C.: 1.03.02.05 Miss.: 5 Pgm.:2	750,00	CS	3.227,48		
10520308 1	Manifestazioni culturali (finanziata da privati) Entrata Prestazioni di servizi 441/2		CP	40.000,00	40.000,00	40.000,00
10520308	P.d.C.: 1.03.02.02 Miss.: 5 Pgm.:2	40.000,00	CS	41.968,05		
10520309 1	manifestazioni culturali finanziati da avanzo vincolato		CP	0,00	0,00	0,00
10520309	P.d.C.: 1.03.02.02 Miss.: 5 Pgm.:2	0,00	CS	249,20		
10520503 1	Contributo per attività culturali		CP	0,00	0,00	0,00
10520503	P.d.C.: 1.04.04.01 Miss.: 5 Pgm.:2	2.000,00	CS	7.000,00		
10630501 1	Contributi per Manifestazioni ed iniziative		CP	6.000,00	6.000,00	6.000,00
10630501	P.d.C.: 1.04.04.01 Miss.: 6 Pgm.:1	6.000,00	CS	6.000,00		
11010301 1	L.R.22/86 Minori ed infanti illegittimi		CP	8.000,00	8.000,00	8.000,00
11010301	P.d.C.: 1.03.02.99 Miss.: 12 Pgm.:1	21.412,82	CS	56.523,82		
11010302 1	Attività minori svantaggiati nel territorio comunali		CP	0,00	0,00	0,00
11010302	P.d.C.: 1.03.02.02 Miss.: 12 Pgm.:1	0,00	CS	800,00		

Capit. Artic. N.Iden.	Descrizione	Prev.Def. 2018		Previsioni 2019	Previsioni 2020	Previsioni 2021
11010501 1	L.R.22/86 assistenza minori handicap		CP	3.000,00	3.000,00	3.000,00
11010501	P.d.C.: 1.04.02.05 Miss.: 12 Pgm.:1	7.000,00	CS	11.078,94		
11030301 1	Consumi energia elettrica centro anziani		CP	300,00	300,00	300,00
11030301	P.d.C.: 1.03.02.05 Miss.: 12 Pgm.:3	1.685,00	CS	1.525,88		
11040102 1	retribuzione assistente sociale		CP	16.350,00	16.350,00	16.350,00
11040102	P.d.C.: 1.01.01.01 Miss.: 12 Pgm.:7	16.350,00	CS	16.350,00		
11040105 1	oneri riflessi assistente sociale		CP	5.650,00	5.650,00	5.650,00
11040105	P.d.C.: 1.01.02.01 Miss.: 12 Pgm.:7	5.650,00	CS	5.650,00		
11040304 1	L.R.22/86 assistenza domiciliare anziani		CP	25.000,00	25.000,00	25.000,00
11040304	P.d.C.: 1.03.02.99 Miss.: 12 Pgm.:7	46.182,71	CS	96.018,49		
11040306 1	L.R.22/86 spese di ricovero anziani		CP	10.000,00	10.000,00	10.000,00
11040306	P.d.C.: 1.03.02.99 Miss.: 12 Pgm.:7	15.000,00	CS	112.132,15		
11040308 1	Attività ricreative in campo sociale		CP	0,00	0,00	0,00
11040308	P.d.C.: 1.03.02.02 Miss.: 12 Pgm.:7	0,00	CS	8.003,68		
11040317 1	L.R.22/86 interventi a favore dei disabili psichici.		CP	28.500,00	28.500,00	28.500,00
11040317	P.d.C.: 1.03.02.18 Miss.: 12 Pgm.:7	57.000,00	CS	66.771,81		
11040319 1	L.R.22/86 prestazioni di serv.trasporto handicapati.		CP	10.000,00	10.000,00	10.000,00
11040319	P.d.C.: 1.03.02.99 Miss.: 12 Pgm.:7	23.000,00	CS	72.757,62		
11040328 1	Consumi energetici gabinetti pubblici		CP	200,00	200,00	200,00
11040328	P.d.C.: 1.03.02.05 Miss.: 12 Pgm.:7	600,00	CS	796,84		
11040330 1	Spese per traffici telefonici		CP	200,00	200,00	200,00
11040330	P.d.C.: 1.03.02.05 Miss.: 12 Pgm.:7	750,00	CS	1.015,98		
11040331 1	Spese di funzionamento Uffici servizi sociali		CP	500,00	500,00	500,00
11040331	P.d.C.: 1.03.02.99 Miss.: 12 Pgm.:7	664,00	CS	2.777,93		
11040338 1 0	progettazione servizio civile		CP	2.000,00	2.000,00	2.000,00
	P.d.C.: 1.03.02.11 Miss.: 12 Pgm.:3	3.794,00	CS	8.100,00		
11040404 1	Canone locazione immobile Via Trifilò		CP	0,00	0,00	0,00
11040404	P.d.C.: 1.03.02.07 Miss.: 12 Pgm.:7	3.156,21	CS	18.051,79		
11040501 1	Contributi alle ass. di volontariato servizi sociali		CP	500,00	500,00	500,00
11040501	P.d.C.: 1.04.04.01 Miss.: 12 Pgm.:7	500,00	CS	1.000,00		
11040504 1	Contributi reg.art. 11 Legge 431/98 accesso abitazioni E 150/3		CP	15.000,00	15.000,00	15.000,00
11040504	P.d.C.: 1.04.02.05 Miss.: 12 Pgm.:7	15.000,00	CS	15.000,00		

Capit. Artic. N.Iden.	Descrizione	Prev.Def. 2018		Previsioni 2019	Previsioni 2020	Previsioni 2021
11040506 1 11040506	Contributo alle famiglie bisognose P.d.C.: 1.04.02.05 Miss.: 12 Pgm.:7	10.000,00	CP CS	3.000,00 3.200,00	3.000,00	3.000,00
11040509 1 11040509	Contributo privati eliminaz.barriere architettoniche E 230/2 P.d.C.: 1.04.02.05 Miss.: 12 Pgm.:7	10.000,00	CP CS	10.000,00 11.029,43	10.000,00	10.000,00
11040513 1 11040513	Utilizzazione risorse dal Comune di Giarre Bonus Socio Sanitario L.R. 10/2003 E 440/5 P.d.C.: 1.04.01.02 Miss.: 12 Pgm.:7	25.000,00	CP CS	25.000,00 25.000,00	25.000,00	25.000,00
11040515 1 11040515	Assegno civico prestaz. lavorative legge 328/2000 Trasferimenti P.d.C.: 1.04.02.05 Miss.: 12 Pgm.:7	15.000,00	CP CS	15.000,00 15.000,00	15.000,00	15.000,00
11040519 1 11040519	Attività lavorativa legge 328/2000 Trasferimenti P.d.C.: 1.04.05.99 Miss.: 12 Pgm.:7	10.000,00	CP CS	10.000,00 10.000,00	10.000,00	10.000,00
11040521 1 11040521	Contributo a favore famiglie numerose DA 2454/2008 e 150/7 Trasferimenti P.d.C.: 1.04.02.05 Miss.: 12 Pgm.:7	5.000,00	CP CS	5.000,00 5.000,00	5.000,00	5.000,00
11040522 1 11040522	Contributi bonus figlio ris.150/13 Trasferimenti P.d.C.: 1.04.02.05 Miss.: 12 Pgm.:7	4.000,00	CP CS	4.000,00 4.000,00	4.000,00	4.000,00
11040525 1 11040525	Trasferimenti a soggetti SLA Entrata 440/12 P.d.C.: 1.04.02.05 Miss.: 12 Pgm.:7	2.400,00	CP CS	2.400,00 2.400,00	2.400,00	2.400,00
11040527 1 11040527	Trasferimenti al Comune di Giarre programma "Convergenza" entrata risorsa 440/15 P.d.C.: 1.04.01.02 Miss.: 12 Pgm.:7	0,00	CP CS	0,00 49.728,00	0,00	0,00
11040702 1 11040702	imposta irap assistente sociale P.d.C.: 1.02.01.01 Miss.: 12 Pgm.:7	1.400,00	CP CS	1.400,00 1.400,00	1.400,00	1.400,00
20180504 1 20180501	Acquisizione di beni mobili P.d.C.: 2.02.01.05 Miss.: 1 Pgm.:11	0,00	CP CS	50.000,00 63.336,31	50.000,00	50.000,00
20420503 1 20420501	Spese di acquisto beni mobili P.d.C.: 2.02.01.04 Miss.: 4 Pgm.:2	0,00	CP CS	0,00 2.792,34	0,00	0,00

Responsabile Area Tecnica <i>determinazione sindacale n. 27 del 20/05/2019</i>	Arch. Salvatore LEONARDI	<i>Istruttore direttivo tecnico - cat DI</i>
Responsabile Area SUAP Ecologia Ambiente <i>determinazione sindacale n. 27 del 20/05/2019</i>		
Contatti	<p>U.T.C., Via Artale Alagona, n. 24 Orario ricevimento: Mercoledì e Venerdì 10.00- 12.00, Martedì 16.00 -18.00 Tel.: 0957771055 E-mail: utc@comune.calatabiano.ct.it PEC: ufficiotecnico@pec.comune.calatabiano.ct.it suap@pec.comune.calatabiano.ct.it Fax: 095 7771054</p>	
Competenze	<ul style="list-style-type: none"> - direzione, gestione e coordinamento area tecnica ed area suap ecologia ed ambiente - protezione civile - lavori pubblici - pubblica illuminazione - manutenzioni demanio e patrimonio - controllo del territorio - affissioni - urbanistica - pianificazione - sanatoria edilizia - edilizia cimiteriale - cimitero - s.u.a.p. - demanio e patrimonio: spiaggia - gestione del territorio - catasto - sistema informativo territoriale - sportello unico edilizia - informatica – telematica – telefonia – energia - servizio idrico integrato - funzionamento e manutenzione - rifiuti solidi urbani - servizi ecologici ed ambientali - in relazione agli obiettivi definiti dai programmi dell'Amministrazione, adozione degli atti e dei provvedimenti amministrativi, concernenti le aree di riferimento, in particolare, di quelli finali che impegnano l'Amministrazione verso l'esterno - gestione finanziaria, tecnica ed amministrativa, ivi inclusi autonomi poteri di spesa, di organizzazione delle risorse umane, strumentali e di controllo - responsabilità in via esclusiva dell'attività amministrativa, della gestione e dei relativi risultati, con riferimento: <ul style="list-style-type: none"> ✓ al perseguimento degli obiettivi assegnati nel rispetto dei programmi e degli indirizzi fissati dagli organi politici, nonché del piano delle performance ✓ all'attuazione del piano anticorruzione e delle legge sulla trasparenza e correlate determinazioni, disposizioni e direttive del Segretario Comunale ✓ ai rendimenti e dei risultati della gestione finanziaria, tecnica ed amministrativa, anche sotto l'aspetto dell'adeguatezza del grado di soddisfacimento dell'interesse pubblico, incluse le decisioni organizzative e di gestione del personale ✓ alla funzionalità della struttura organizzativa cui sono preposti e dell'impiego ottimale delle risorse finanziarie, umane e strumentali assegnate 	

	<p>✓ al buon andamento e della economicità della gestione</p> <p>- esercizio di una diretta attività di sovrintendenza e di coordinamento dell'attività dei responsabili di servizi e di procedimento, oltre che di poteri di impulso sugli atti istruttori interni ed esterni e poteri di diffida e messa in mora in caso di ritardi e inadempimenti</p>
Risorse umane assegnate Area Tecnica	<p>Geom. Francesco LO GIUDICE Sig. ra Maria A. CURCURUTO Sig. Salvatore FICHERA Sig. Mario LA ROSA Sig. Ignazio LIMINA</p> <p>Istruttore tecnico - cat C Esec. ai servizi di supporto - cat. B1 Operatore tecnico - cat. A Operatore tecnico - cat. A Operatore tecnico - cat. A</p>
Risorse umane assegnate Area SUAP Ecologia Ambiente	<p>Dott. Gaetano CANI Sig. Antonino CORDIMA Geom. Vincenzo LIGRESTI</p> <p>Istruttore tecnico - cat C Esecutore ai servizi tecnici - cat. B1 Esecutore ai servizi tecnici - cat. B1</p>
Risorse umane assegnate	Quelle in dotazione a ciascun servizio ed analiticamente elencate nell'inventario del Comune.

Risorse finanziarie assegnate

ENTRATA

Cap. Art.	Descrizione	Prev.Def. 2018		Previsioni 2019	Previsioni 2020	Previsioni 2021
130 2	Fondo Sviluppo Investimenti P.d.C.: 2.01.01.01	100.070,80	CP CS	100.070,80 100.070,80	100.070,80	100.070,80
150 2	Contributo eventi calamitosi U 1.09.03.08/2 P.d.C.: 2.01.01.02	0,00	CP CS	0,00 585,98	0,00	0,00
460 1	Quota 1% progettazione OO.PP da ripartire P.d.C.: 3.01.02.01	0,00	CP CS	7.000,00 7.000,00	7.000,00	7.000,00
460 2	Proventi dell'Ufficio Tecnico P.d.C.: 3.01.02.01	15.000,00	CP CS	15.000,00 15.000,00	15.000,00	15.000,00
461 1	oblazioni rilevate dall'UTC P.d.C.: 3.02.03.01	6.000,00	CP CS	6.000,00 6.000,00	6.000,00	6.000,00
680 5	attingimento acqua cimitero comunale P.d.C.: 3.01.02.01	2.000,00	CP CS	2.000,00 2.000,00	2.000,00	2.000,00
860 2	proventi vendita loculi cimiteriali P.d.C.: 3.01.03.02	45.000,00	CP CS	0,00 12.287,00	0,00	0,00
970 1	PROVENTI DALLE CONCESSIONI CIMENTERIALI P.d.C.: 4.04.01.10	12.000,00	CP CS	12.000,00 12.946,66	12.000,00	12.000,00

Cap. Art.	Descrizione	Prev.Def. 2018		Previsioni 2019	Previsioni 2020	Previsioni 2021
980 1	PROVENTI PER CONCESSIONI EDILIZIE P.d.C.: 4.05.01.01	60.000,00	CP CS	60.000,00 78.465,58	60.000,00	60.000,00
980 2	PROVENTI PER CONDONI EDILIZI P.d.C.: 4.05.01.01	30.000,00	CP CS	30.000,00 33.126,18	30.000,00	30.000,00
990 2	trasferimenti straordinari dello Stato "messa in sicurezza edifici scolastici D. prot. 6518/2014 (u P.d.C.: 4.02.01.01	0,00	CP CS	0,00 41.250,00	0,00	0,00
990 3	Contributo messa in sicurezza edifici comunali (U2 0150102) P.d.C.: 4.02.01.01	0,00	CP CS	70.000,00 70.000,00	0,00	0,00
1020 3	TRASFERIMENTI straordinari dalla regione fin. lavori scuole medie U 2.04.03.01 P.d.C.: 4.02.01.02	0,00	CP CS	0,00 148.500,00	0,00	0,00
1030 1	TRASFERIMENTI DA ALTRI ENTI DEL SETTORE PUBBLICO P.d.C.: 4.02.01.02	0,00	CP CS	0,00 24.013,42	0,00	0,00
1030 2	Trasferimenti GAL terre dell'Etna realizzazione area mercatale 2.11.02.01/1 P.d.C.: 4.02.01.02	0,00	CP CS	0,00 53.312,49	0,00	0,00
1110 1	Mutuo Cassa DD.PP manutenz.ne straordinaria scuola elementare P.d.C.: 6.03.01.04	0,00	CP CS	0,00 7.454,89	0,00	0,00
1110 2	Mutuo Cassa DD.PP adeguamento norme scuola media Macherione Pos. 4470529/00 P.d.C.: 6.03.01.04	0,00	CP CS	0,00 14.572,49	0,00	0,00
1110 3	Mutuo Cassa DD.PP Lavori recupero funzionale ex Cine Teatro Comunale P.d.C.: 6.03.01.04	0,00	CP CS	0,00 315.689,55	0,00	0,00
1110 4	Riutilizzo mutuo Cassa DDPP acquisto scuolabus P.d.C.: 6.03.01.04	0,00	CP CS	0,00 9.947,78	0,00	0,00
1130 1	MUTUO CASSA DD.PP LAVORI VERDE ATTREZZATO COCULA P.d.C.: 6.03.01.04	0,00	CP CS	0,00 13.996,31	0,00	0,00

SPESA

Capit. Artic. N.Iden.	Descrizione	Prev.Def. 2018		Previsioni 2019	Previsioni 2020	Previsioni 2021
10110325 1 0	Democrazia partecipata P.d.C.: 1.03.02.99 Miss.: 1 Pgm.:1	0,00	CP CS	8.098,00 8.098,00	8.098,00	8.098,00
10150301 1 10150301	Manutenzione ordinaria beni patrimoniali P.d.C.: 1.03.02.09 Miss.: 1 Pgm.:5	440,64	CP CS	0,00 561,00	0,00	0,00

Capit. Artic. N.Iden.	Descrizione	Prev.Def. 2018		Previsioni 2019	Previsioni 2020	Previsioni 2021
10150302 1 10150302	Manutenzione beni patrimoniali con proventi concessioni edilizie (25%) P.d.C.: 1.03.02.09 Miss.: 1 Pgm.:5	0,00	CP CS	0,00 17.435,80	0,00	0,00
10150305 1 10150305	Consumi energia elettrica P.d.C.: 1.03.02.05 Miss.: 1 Pgm.:5	680,00	CP CS	500,00 1.333,00	500,00	500,00
10160101 1 10160101	Retribuzioni al personale dell'Area tecnica P.d.C.: 1.01.01.01 Miss.: 1 Pgm.:6	182.760,00	CP CS	192.600,00 192.600,00	192.600,00	192.600,00
10160105 1 10160105	Oneri contributivi personale Area Tecnica P.d.C.: 1.01.02.01 Miss.: 1 Pgm.:6	52.514,00	CP CS	54.338,55 54.338,55	54.300,00	54.300,00
10160201 1 10160201	Spese generali di funzionamento P.d.C.: 1.03.01.02 Miss.: 1 Pgm.:6	300,00	CP CS	200,00 346,40	200,00	200,00
10160301 1 10160301	Spese generali di funzionamento P.d.C.: 1.03.02.99 Miss.: 1 Pgm.:6	448,00	CP CS	200,00 438,11	200,00	200,00
10160305 1 10160305	Manutenzione estintori Prestazioni di servizi P.d.C.: 1.03.02.09 Miss.: 1 Pgm.:6	1.000,00	CP CS	1.000,00 2.000,00	1.000,00	1.000,00
10160309 1 10160309	Consumi energia elettrica P.d.C.: 1.03.02.05 Miss.: 1 Pgm.:6	1.552,00	CP CS	500,00 3.293,57	500,00	500,00
10160702 1 10160702	Imposta Irap personale area tecnica P.d.C.: 1.02.01.01 Miss.: 1 Pgm.:6	15.800,00	CP CS	16.301,00 16.301,00	16.300,00	16.300,00
10180308 1 0	servizi informatici prestazione di servizi P.d.C.: 1.03.02.09 Miss.: 1 Pgm.:11	11.511,82	CP CS	5.000,00 22.260,90	5.000,00	5.000,00
10180802 1 0	debiti fuori bilancio finanziari dall'OCDPC n. 295/2015 evento franoso 24.10.2015 P.d.C.: 1.10.99.99 Miss.: 1 Pgm.:11	0,00	CP CS	0,00 72.036,73	0,00	0,00
10620302 1 10620302	Consumi energia elettrica P.d.C.: 1.03.02.05 Miss.: 6 Pgm.:1	5.300,00	CP CS	1.000,00 7.150,43	1.000,00	1.000,00
10810201 1 10810201	Manutenzione delle strade e piazze P.d.C.: 1.03.01.02 Miss.: 10 Pgm.:5	300,00	CP CS	0,00 300,00	0,00	0,00
10810301 1 10810301	Manutenzione strade e piazze comunali P.d.C.: 1.03.02.09 Miss.: 10 Pgm.:5	2.000,00	CP CS	1.000,00 3.000,00	1.000,00	1.000,00
10810308 1 10810308	Manutenzione vie e piazze finanz. proventi CDS P.d.C.: 1.03.02.09 Miss.: 10 Pgm.:5	10.000,00	CP CS	18.000,00 20.999,63	18.000,00	18.000,00
10810309 1 10810309	Consumi energia elettrica P.d.C.: 1.03.02.05 Miss.: 10 Pgm.:5	2.000,00	CP CS	500,00 500,00	500,00	500,00

Capit. Artic. N.Iden.	Descrizione	Prev.Def. 2018		Previsioni 2019	Previsioni 2020	Previsioni 2021
10810310 1 10810310	Manutenzione stradale finanz. oneri urbanizzazione Prestazioni di servizi P.d.C.: 1.03.02.09 Miss.: 10 Pgm.:5	0,00	CP CS	0,00 12.032,00	0,00	0,00
10810311 1 0	manutenzione regia trazzera finanziata da proventi parcheggi P.d.C.: 1.03.02.09 Miss.: 8 Pgm.:1	8.000,00	CP CS	8.000,00 16.500,00	8.000,00	8.000,00
10820301 1 10820301	Consumi energia elettrica P.d.C.: 1.03.02.05 Miss.: 10 Pgm.:5	162.000,00	CP CS	50.000,00 311.630,14	50.000,00	50.000,00
10910303 1 10910303	Incarichi per revisione progettazioni P.d.C.: 1.03.02.11 Miss.: 8 Pgm.:1	0,00	CP CS	0,00 12.908,80	0,00	0,00
10940101 1 10940101	Retribuzioni al personale del servizio idrico P.d.C.: 1.01.01.01 Miss.: 9 Pgm.:4	46.000,00	CP CS	43.600,00 43.600,00	43.600,00	43.600,00
10940105 1 10940105	Oneri contributivi P.d.C.: 1.01.02.01 Miss.: 9 Pgm.:4	12.000,00	CP CS	11.800,00 11.800,00	11.800,00	11.800,00
10940202 1 10940202	Acquisto beni di consumo e/o di materie prime P.d.C.: 1.03.01.02 Miss.: 9 Pgm.:4	1.100,00	CP CS	200,00 624,48	200,00	200,00
10940203 1 10940203	Approvvigionamenti idrici P.d.C.: 1.03.01.02 Miss.: 9 Pgm.:4	0,00	CP CS	0,00 419.378,62	0,00	0,00
10940204 1 10940204	Manutenzione rete fognante P.d.C.: 1.03.01.02 Miss.: 9 Pgm.:4	200,00	CP CS	200,00 688,00	200,00	200,00
10940301 1 10940301	Manutenzione rete idrica P.d.C.: 1.03.02.09 Miss.: 9 Pgm.:4	2.591,98	CP CS	2.000,00 3.830,00	2.000,00	2.000,00
10940302 1 10940302	Energia elettrica per sollevamento acqua P.d.C.: 1.03.02.05 Miss.: 9 Pgm.:4	155.666,73	CP CS	50.000,00 189.990,99	50.000,00	50.000,00
10940303 1 10940303	Spese generali di funzionamento servizio P.d.C.: 1.03.02.99 Miss.: 9 Pgm.:4	279,00	CP CS	1.000,00 3.614,72	1.000,00	1.000,00
10940304 1 10940304	Manutenzione ord. rete idrica e fognaria finanz. oneri urba. P.d.C.: 1.03.02.09 Miss.: 9 Pgm.:4	0,00	CP CS	10.000,00 33.834,81	10.000,00	10.000,00
10940307 1 10940307	Manutenzione rete fognante P.d.C.: 1.03.02.09 Miss.: 9 Pgm.:4	110,00	CP CS	1.000,00 3.543,70	1.000,00	1.000,00
10940309 1 10940309	Spese per l'impianto di depurazione P.d.C.: 1.03.02.09 Miss.: 9 Pgm.:4	104.442,00	CP CS	102.926,76 233.305,87	103.000,00	103.000,00
10940314 1 10940314	Consumi energia elettrica fognatura P.d.C.: 1.03.02.05 Miss.: 9 Pgm.:4	1.300,00	CP CS	1.000,00 2.947,12	1.000,00	1.000,00

Capit. Artic. N.Iden.	Descrizione	Prev.Def. 2018		Previsioni 2019	Previsioni 2020	Previsioni 2021
10940317 1	Consumi energia elettrica impianto depurazione		CP	10.000,00	10.000,00	10.000,00
10940317	P.d.C.: 1.03.02.05 Miss.: 9 Pgm.:4	38.400,00	CS	60.448,37		
10940702 1	Imposta Irap su retribuzione personale servizio idrico		CP	3.800,00	3.800,00	3.800,00
10940702	P.d.C.: 1.02.01.01 Miss.: 9 Pgm.:4	4.000,00	CS	3.800,00		
10950301 1	Spese per il servizio smaltimento rifiuti affidato all'ATO		CP	1.015.148,15	1.015.148,15	1.015.148,15
10950301	P.d.C.: 1.03.02.15 Miss.: 9 Pgm.:3	1.008.310,81	CS	1.430.291,21		
10960301 1	Manutenzione verde pubblico		CP	4.500,00	4.500,00	4.500,00
10960301	P.d.C.: 1.03.02.09 Miss.: 9 Pgm.:2	10.500,00	CS	14.500,00		
10960306 1	Mantenimento verde pubblico fin. oneri urb.		CP	0,00	0,00	0,00
10960306	P.d.C.: 1.03.02.09 Miss.: 9 Pgm.:2	0,00	CS	5.000,00		
10960308 1	consumi energia elettrica		CP	500,00	500,00	500,00
10960308	P.d.C.: 1.03.02.05 Miss.: 9 Pgm.:2	1.500,00	CS	2.043,35		
11050202 1	Spese per il servizio di illuminazione votiva		CP	500,00	500,00	500,00
11050202	P.d.C.: 1.03.01.02 Miss.: 12 Pgm.:9	500,00	CS	500,00		
11050301 1	Spese generali di funzionamento		CP	500,00	500,00	500,00
11050301	P.d.C.: 1.03.02.09 Miss.: 12 Pgm.:9	500,00	CS	683,00		
11050302 1	Spese per il servizio di illuminazione votiva		CP	1.000,00	1.000,00	1.000,00
11050302	P.d.C.: 1.03.02.09 Miss.: 12 Pgm.:9	1.000,00	CS	4.034,14		
11050303 1	Consumi energia elettrica illuminazione votiva		CP	1.000,00	1.000,00	1.000,00
11050303	P.d.C.: 1.03.02.05 Miss.: 12 Pgm.:9	3.200,00	CS	4.462,44		
11050304 1	Canoni telefonici		CP	300,00	300,00	300,00
11050304	P.d.C.: 1.03.02.05 Miss.: 12 Pgm.:9	330,00	CS	2.979,67		
20150102 1	manutenzione straordinaria immobili comunali fin anz.contribostatale (E 990/3)		CP	70.000,00	0,00	0,00
20150102	P.d.C.: 2.02.01.09 Miss.: 1 Pgm.:5	0,00	CS	70.000,00		
20150104 1	Manutenzione straordinaria dei beni demaniali e patrimonialiFondi regionali		CP	187.322,56	187.322,56	187.322,56
20150104	P.d.C.: 2.02.01.09 Miss.: 1 Pgm.:5	307.598,63	CS	342.426,82		
20150107 1	manutenzione straordinaria beni immobili finanziato da avan		CP	0,00	0,00	0,00
20150107	P.d.C.: 2.02.01.09 Miss.: 1 Pgm.:5	389.445,33	CS	74.251,23		
20150108 1	manutenzione straordinaria beni immobili finanziato da onere		CP	30.000,00	30.000,00	30.000,00
20150108	P.d.C.: 2.02.01.09 Miss.: 1 Pgm.:5	114.023,90	CS	32.500,00		
20150601 1	Fondo di rotazione		CP	0,00	0,00	0,00
20150601	P.d.C.: 2.02.03.05 Miss.: 1 Pgm.:5	0,00	CS	11.792,90		

Capit. Artic. N. Iden.	Descrizione	Prev. Def. 2018		Previsioni 2019	Previsioni 2020	Previsioni 2021
20150602 1	Incarichi professionali progettazione PUDM		CP	0,00	0,00	0,00
20150602	P.d.C.: 2.02.03.05 Miss.: 1 Pgm.:5	0,00	CS	2.453,88		
20620101 1	Stadio comunale, palazzo dello sport ed altri impianti		CP	0,00	0,00	0,00
20620101	Acquisizione di beni immobili P.d.C.: 2.02.01.09 Miss.: 6 Pgm.:1	0,00	CS	5.864,64		
20810101 1	Manutenzione straordinaria vie e piazze finanz.c onc.cimiteri		CP	12.000,00	12.000,00	12.000,00
20810101	P.d.C.: 2.02.01.09 Miss.: 10 Pgm.:5	12.000,00	CS	12.000,00		
20810118 1	Messa in sicurezza infrastrutture stradali CDS		CP	10.500,00	10.500,00	10.500,00
20810118	P.d.C.: 2.02.01.09 Miss.: 10 Pgm.:5	5.000,00	CS	11.699,99		
20910601 1	Incarichi professionali esterni		CP	0,00	0,00	0,00
20910601	P.d.C.: 2.02.03.05 Miss.: 8 Pgm.:1	0,00	CS	20.534,37		
20910602 1	Incarichi professionali esterni avanzo		CP	0,00	0,00	0,00
20910602	P.d.C.: 2.02.03.05 Miss.: 8 Pgm.:1	45.217,00	CS	11.963,37		
20940103 1	manutenzione straordinaria rete idrica finanzi. privati		CP	0,00	0,00	0,00
20940103	P.d.C.: 2.02.01.09 Miss.: 9 Pgm.:4	0,00	CS	7.240,00		
20940105 1	Manutenzione rete idrica e fognante finanz onri urbanizz.		CP	50.000,00	50.000,00	50.000,00
20940105	P.d.C.: 2.02.01.09 Miss.: 9 Pgm.:4	50.000,00	CS	51.436,06		
20940501 1	acquisizione contatori per servizio idrico		CP	0,00	0,00	0,00
20940501	P.d.C.: 2.02.01.04 Miss.: 9 Pgm.:4	0,00	CS	1.518,90		
20940601 1	Potenziamento acquedotto esterno fondi FERS		CP	0,00	0,00	0,00
20940601	P.d.C.: 2.02.03.05 Miss.: 9 Pgm.:4	0,00	CS	4.332,80		
21050101 1	Costruzione loculi cimiteriali finanziati da avanzo vincola		CP	0,00	0,00	0,00
21050101	P.d.C.: 2.02.01.09 Miss.: 12 Pgm.:9	0,00	CS	24.750,00		
21050103 1	ampliamento cimitero comunale finanz. da avanzo vincolato		CP	0,00	0,00	0,00
21050103	P.d.C.: 2.02.01.09 Miss.: 12 Pgm.:9	0,00	CS	24.000,00		
21120101 1	Realizzazione area mercatale entrata entrata 103 0/2		CP	0,00	0,00	0,00
21120101	P.d.C.: 2.02.01.09 Miss.: 14 Pgm.:2	0,00	CS	42.447,21		

Responsabile Area Vigilanza <i>determinazione sindacale n. 28 del 20/05/2019</i>	Comm. isp. sup. Carmelo PAONE	<i>Istruttore direttivo di vigilanza - cat. D1</i>
Contatti	<i>POLIZIA MUNICIPALE Piazza V. Emanuele, n. 25</i> <i>Orario di ricevimento: da lunedì a venerdì dalle 9.00 alle 13,00 e dalle 16.00 alle 19.00</i> <i>Tel.: 095 7771061 - 81 - 641268</i> <i>Numero Verde: 800298522</i> <i>E-mail: poliziamunicipale@comune.calatabiano.ct.it</i> <i>PEC: poliziamunicipale@calatabianopec.e-etna.it</i> <i>Fax: 095 645268</i>	
Competenze	<ul style="list-style-type: none"> ▪ <i>direzione, gestione e coordinamento area vigilanza</i> ▪ <i>polizia amministrativa - affari istituzionali e generali - relazioni con il pubblico e front office</i> ▪ <i>autoparco</i> ▪ <i>polizia edilizia</i> ▪ <i>polizia giudiziaria</i> ▪ <i>polizia stradale</i> ▪ <i>polizia edilizia e urbana</i> ▪ <i>polizia commerciale e annonaria</i> ▪ <i>polizia ambientale ed ecologica</i> ▪ <i>accertamenti anagrafici, informazioni e notifica atti di P.M.</i> ▪ <i>vigilanza regolamenti e ordinanze</i> - <i>in relazione agli obiettivi definiti dai programmi dell'Amministrazione, adozione degli atti e dei provvedimenti amministrativi, concernenti l'area di riferimento, in particolare, di quelli finali che impegnano l'Amministrazione verso l'esterno</i> - <i>gestione finanziaria, tecnica ed amministrativa, ivi inclusi autonomi poteri di spesa, di organizzazione delle risorse umane, strumentali e di controllo</i> - <i>responsabilità in via esclusiva dell'attività amministrativa, della gestione e dei relativi risultati, con riferimento:</i> <ul style="list-style-type: none"> ✓ <i>al perseguimento degli obiettivi assegnati nel rispetto dei programmi e degli indirizzi fissati dagli organi politici, nonché del piano delle performance</i> ✓ <i>all'attuazione del piano anticorruzione e delle legge sulla trasparenza e correlate determinazioni, disposizioni e direttive del Segretario Comunale</i> ✓ <i>ai rendimenti e dei risultati della gestione finanziaria, tecnica ed amministrativa, anche sotto l'aspetto dell'adeguatezza del grado di soddisfacimento dell'interesse pubblico, incluse le decisioni organizzative e di gestione del personale</i> ✓ <i>alla funzionalità della struttura organizzativa cui sono preposti e dell'impiego ottimale delle risorse finanziarie, umane e strumentali assegnate</i> ✓ <i>al buon andamento e della economicità della gestione</i> ▪ <i>esercizio di una diretta attività di sovrintendenza e di coordinamento dell'attività dei responsabili di servizi e di procedimento, oltre che di poteri di impulso sugli atti istruttori interni ed esterni e poteri di diffida e messa in mora in caso di ritardi e inadempimenti</i> 	
Risorse umane assegnate	<i>Isp. capo Francesco FRANCO</i> <i>Isp. capo Alfio LIMINA</i> <i>Isp. capo Antonio LIMINA</i> <i>Agente Carmelo RUSSO</i>	<i>Istruttore di vigilanza - cat C</i> <i>Istruttore di vigilanza - cat C</i> <i>Istruttore di vigilanza - cat C</i> <i>Istruttore di vigilanza - cat C</i>

Risorse assegnate	strumentali	Quelle in dotazione a ciascun servizio ed analiticamente elencate nell'inventario del Comune
--------------------------	--------------------	--

Risorse finanziarie assegnate

ENTRATA

Cap. Art.	Descrizione	Prev.Def. 2018		Previsioni 2019	Previsioni 2020	Previsioni 2021
113 1	AUTORIZZAZIONE RILASCIO TESSERINI FUNGHI P.d.C.: 1.01.01.99	3.000,00	CP CS	3.000,00 3.000,00	3.000,00	3.000,00
510 1	Proventi violazione codice della strada ruoli coat tivi P.d.C.: 3.02.02.01	0,00	CP CS	0,00 178.466,89	0,00	0,00
510 2	Proventi violazione CDS P.d.C.: 3.02.02.01	120.000,00	CP CS	220.000,00 436.842,81	220.000,00	220.000,00
870 2	Proventi tassa di posteggio su aree pubbliche-Regi a trazzera P.d.C.: 3.01.03.01	181.608,00	CP CS	181.608,00 192.043,90	181.608,00	181.608,00
870 3	tassa posteggio mercato settimanale P.d.C.: 3.01.03.01	5.000,00	CP CS	5.000,00 5.000,00	5.000,00	5.000,00
Avan. 16	vincoli attribuiti dall'Ente applicato per Capitolo 10310115 Articolo 1	_____		8.149,95	_____	_____

SPESA

Capit. Artic. N.Iden.	Descrizione	Prev.Def. 2018		Previsioni 2019	Previsioni 2020	Previsioni 2021
10110701 1	Tassa di possesso automezzi P.d.C.: 1.02.01.99 Miss.: 1 Pgm.:1	231,37	CP CS	231,37 231,37	231,37	231,37
10120402 1	Affitto terreno autovelox Utilizzo di beni di terzi P.d.C.: 1.03.02.07 Miss.: 1 Pgm.:2	1.020,00	CP CS	1.020,00 3.060,00	1.020,00	1.020,00
10120706 1	Tasse di possesso automezzi Imposte e tasse P.d.C.: 1.02.01.99 Miss.: 1 Pgm.:2	113,87	CP CS	113,87 113,87	113,87	113,87
10140702 1	Tassa possesso automezzi P.d.C.: 1.02.01.99 Miss.: 1 Pgm.:4	143,77	CP CS	143,77 143,77	143,77	143,77
10160701 1	Tasse circolazione automezzi ed altre tasse P.d.C.: 1.02.01.99 Miss.: 1 Pgm.:6	113,87	CP CS	113,87 113,87	113,87	113,87

Capit. Artic. N.Iden.	Descrizione	Prev.Def. 2018		Previsioni 2019	Previsioni 2020	Previsioni 2021
10180121 1 10180121	Oneri diretti Fondo produttività entrate parcheggio regia trazzera P.d.C.: 1.01.01.01 Miss.: 1 Pgm.:11	45.427,22	CP CS	22.713,61 47.773,05	22.713,61	22.713,61
10180122 1 10180122	Oneri riflessii Fondo produttività entrate parcheggio regia trazzera P.d.C.: 1.01.02.01 Miss.: 1 Pgm.:11	10.811,68	CP CS	5.405,84 11.369,98	5.405,84	5.405,84
10180506 1 10180506	Contributo associazioni di volontariato fin. entrate parche. P.d.C.: 1.04.04.01 Miss.: 1 Pgm.:11	27.294,37	CP CS	27.294,37 27.294,37	27.294,37	27.294,37
10180708 1 10180708	IRAP Fondo produttività entrate parcheggio regia trazzera P.d.C.: 1.02.01.01 Miss.: 1 Pgm.:11	3.861,32	CP CS	1.930,66 4.060,71	1.930,66	1.930,66
10310101 1 10310101	Retribuzioni al personale dell'Area di vigilanza P.d.C.: 1.01.01.01 Miss.: 3 Pgm.:1	175.469,57	CP CS	147.500,00 193.827,30	147.500,00	147.500,00
10310102 1 10310102	Retribuzioni al personale in posizione di comando***** P.d.C.: 1.09.01.01 Miss.: 3 Pgm.:1	27.600,00	CP CS	27.000,00 49.729,58	27.000,00	27.000,00
10310103 1 10310103	Miglioramenti servizi di Polizia Municipale Lr 17/90 P.d.C.: 1.01.01.01 Miss.: 3 Pgm.:1	15.855,47	CP CS	7.927,61 8.788,92	7.927,61	7.927,61
10310104 1 10310104	Oneri contributivi per il personale comandato***** P.d.C.: 1.01.02.01 Miss.: 3 Pgm.:1	7.400,00	CP CS	7.400,00 13.645,27	7.400,00	7.400,00
10310105 1 10310105	Fondo assistenza e previdenza finanz. CDS P.d.C.: 1.01.02.02 Miss.: 3 Pgm.:1	7.000,00	CP CS	10.000,00 18.648,64	10.000,00	10.000,00
10310106 1 10310106	Oneri contributivi al personale Area Vigilanza P.d.C.: 1.01.02.01 Miss.: 3 Pgm.:1	48.990,95	CP CS	40.213,00 50.452,04	40.213,00	40.213,00
10310108 1 10310108	Oneri contributivi su miglioramento servizi L.R. 17/90 P.d.C.: 1.01.02.01 Miss.: 3 Pgm.:1	3.869,52	CP CS	1.982,69 2.122,22	1.982,67	1.982,67
10310112 1 10310112	oneri diretti pers. tempo determinato ausiliari del traffico P.d.C.: 1.01.01.01 Miss.: 3 Pgm.:1	17.500,00	CP CS	18.000,00 18.000,00	18.000,00	18.000,00
10310113 1 10310113	oneri riflessi pers. tempo determinato ausiliari del traffi P.d.C.: 1.01.02.01 Miss.: 3 Pgm.:1	5.900,00	CP CS	5.900,00 5.900,00	5.900,00	5.900,00
10310115 1 0	Fondo mprevidenza e credito P.M. finanziato da avanzo P.d.C.: 1.01.02.01 Miss.: 3 Pgm.:1	0,00	CP CS	8.149,95 8.149,95	0,00	0,00
10310205 1 10310205	Spese generali di funzionamento P.d.C.: 1.03.01.02 Miss.: 3 Pgm.:1	3.440,00	CP CS	1.000,00 2.471,08	1.000,00	1.000,00
10310206 1 10310206	acquisto bollettari fin. parcheggio regia trazzera P.d.C.: 1.03.01.02 Miss.: 3 Pgm.:1	5.700,00	CP CS	5.700,00 10.891,13	5.700,00	5.700,00

Capit. Artic. N. Iden.	Descrizione	Prev. Def. 2018		Previsioni 2019	Previsioni 2020	Previsioni 2021
10310207 1 0	fornitura indumenti fin. proventi regia trazzera P.d.C.: 1.03.01.02 Miss.: 3 Pgm.:1	1.000,00	CP CS	1.000,00 1.300,00	1.000,00	1.000,00
10310208 1 10310208	Acquisto di beni di consumo e/o di materie prime CDS P.d.C.: 1.03.01.02 Miss.: 3 Pgm.:1	6.500,00	CP CS	12.500,00 15.914,35	12.500,00	12.500,00
10310209 1 0	fornitura carburante fin. proventi Regia Trazzer a P.d.C.: 1.03.01.02 Miss.: 3 Pgm.:1	1.000,00	CP CS	1.000,00 1.000,00	1.000,00	1.000,00
10310302 1 10310302	Attuazione programmi di educazione stradale CDS P.d.C.: 1.03.02.15 Miss.: 3 Pgm.:1	195,00	CP CS	500,00 500,00	500,00	500,00
10310303 1 10310303	Manutenzione mezzi tecnici CDS P.d.C.: 1.03.02.09 Miss.: 3 Pgm.:1	1.997,50	CP CS	3.900,00 6.513,24	3.900,00	3.900,00
10310304 1 0	assicurazione finanziati dai proventi Regia Tra zzera P.d.C.: 1.03.02.99 Miss.: 3 Pgm.:1	2.400,00	CP CS	2.400,00 2.400,00	2.400,00	2.400,00
10310306 1 10310306	Prevenzione del randagismo P.d.C.: 1.03.02.15 Miss.: 3 Pgm.:1	30.000,00	CP CS	15.000,00 83.760,06	15.000,00	15.000,00
10310308 1 10310308	Formazione e corsi di aggiornamento del personal e CDS P.d.C.: 1.03.02.04 Miss.: 3 Pgm.:1	0,00	CP CS	0,00 225,00	0,00	0,00
10310308 2 0	Formazione e corsi di aggiornamento del personal e CDS P.d.C.: 1.03.02.04 Miss.: 3 Pgm.:1	600,00	CP CS	600,00 600,00	600,00	600,00
10310309 1 10310309	Gestione ufficio polizia municipale P.d.C.: 1.03.02.99 Miss.: 3 Pgm.:1	3.795,07	CP CS	3.500,00 11.886,72	3.500,00	3.500,00
10310310 1 10310310	Consumi energia elettrica P.d.C.: 1.03.02.05 Miss.: 3 Pgm.:1	1.500,00	CP CS	500,00 2.340,72	500,00	500,00
10310311 1 10310311	Canoni telefonici P.d.C.: 1.03.02.05 Miss.: 3 Pgm.:1	4.500,00	CP CS	500,00 4.932,95	500,00	500,00
10310312 1 10310312	prevenzione randagismo finanziato proventi CDS Prestazioni di servizi P.d.C.: 1.03.02.15 Miss.: 3 Pgm.:1	5.500,00	CP CS	9.000,00 17.469,14	9.000,00	9.000,00
10310313 1 0	servizio video sorveglianza P.d.C.: 1.03.02.15 Miss.: 3 Pgm.:2	6.000,00	CP CS	6.000,00 8.221,30	4.000,00	4.000,00
10310314 1 0	prevenzione randagismo finanziato da avanzo vinc olato P.d.C.: 1.03.02.15 Miss.: 3 Pgm.:1	0,00	CP CS	0,00 12.401,39	0,00	0,00
10310701 1 10310701	Imposte tasse e bolli su veicoli P.d.C.: 1.02.01.99 Miss.: 3 Pgm.:1	264,32	CP CS	264,32 264,32	264,32	264,32

Capit. Artic. N. Iden.	Descrizione	Prev. Def. 2018		Previsioni 2019	Previsioni 2020	Previsioni 2021
10310702 1	Imposta Irap personale Area Vigilanza		CP CS	12.647,50 16.564,37	12.647,50	12.647,50
10310702	P.d.C.: 1.02.01.01 Miss.: 3 Pgm.:1	15.397,38				
10310704 1	Irap su indennità dei VV.UU. L.r.17/90		CP CS	673,87 747,08	673,87	673,87
10310704	P.d.C.: 1.02.01.01 Miss.: 3 Pgm.:1	1.347,74				
10310705 1	IRAP su retribuzione personale a comando		CP CS	2.350,00 4.284,78	2.350,00	2.350,00
10310705	P.d.C.: 1.02.01.01 Miss.: 3 Pgm.:1	2.350,00				
10310706 1	IRAP pers. tempo determinato ausiliari del traffico		CP CS	1.600,00 1.600,00	1.600,00	1.600,00
10310706	P.d.C.: 1.02.01.01 Miss.: 3 Pgm.:1	1.500,00				
10450201 1	Spese di funzionamento scuolabus		CP CS	1.000,00 1.000,00	500,00	500,00
10450201	P.d.C.: 1.03.01.02 Miss.: 4 Pgm.:6	1.000,00				
10450301 1	Trasporto scolastico		CP CS	1.000,00 2.903,13	1.000,00	1.000,00
10450301	P.d.C.: 1.03.02.09 Miss.: 4 Pgm.:6	3.368,00				
10450701 1	Tasse auto e veicoli trasporti scolastici		CP CS	594,68 594,68	594,68	594,68
10450701	P.d.C.: 1.02.01.99 Miss.: 4 Pgm.:6	594,68				
10810202 1 0	SEGNALETICA VERTICALE finanziaria proventi Regia Trazzera		CP CS	1.300,00 1.300,00	1.300,00	1.300,00
	P.d.C.: 1.03.01.02 Miss.: 8 Pgm.:1	1.300,00				
10910502 1	Quota di partecipazione al golf tour		CP CS	0,00 1.040,00	0,00	0,00
10910502	P.d.C.: 1.04.05.99 Miss.: 8 Pgm.:1	0,00				
10940701 1	Tassa di circolazione automezzi		CP CS	625,75 625,75	625,75	625,75
10940701	P.d.C.: 1.02.01.99 Miss.: 9 Pgm.:4	625,75				
11040335 1	Noleggio bagni chimicifin. Proventi Regia Trazzera		CP CS	10.000,00 10.000,00	10.000,00	10.000,00
11040335	Prestazioni di servizi P.d.C.: 1.03.02.18 Miss.: 12 Pgm.:7	10.000,00				
11170503 1	quota dovuta alla regione rilascio tess. racc. funghi 30% Trasferimenti		CP CS	900,00 1.161,00	900,00	900,00
11170503	P.d.C.: 1.04.01.02 Miss.: 16 Pgm.:1	900,00				
11170504 1	Quota dovuta alla provincia rilascio tess. racc. funghi 20% Trasferimenti		CP CS	600,00 774,00	600,00	600,00
11170504	P.d.C.: 1.04.01.02 Miss.: 16 Pgm.:1	600,00				
20310501 1	Spese acquisto di beni tecnici, AUTOMEZZI PROVEN TI C.D.S..		CP CS	10.000,00 13.084,28	10.000,00	10.000,00
20310501	P.d.C.: 2.02.01.01 Miss.: 3 Pgm.:1	10.950,00				
20310504 1	Acquisto vestiario CDS		CP CS	5.500,00 5.500,00	5.500,00	5.500,00
20310504	P.d.C.: 2.02.01.99 Miss.: 3 Pgm.:1	8.221,61				
20810501 1	Acquisto segnaletica proventi violazione CDS		CP CS	4.500,00 12.131,71	4.500,00	4.500,00
20810501	P.d.C.: 2.02.01.04 Miss.: 10 Pgm.:5	3.597,50				

Responsabile Area Economico-finanziaria <i>determinazione sindacale n. 29 del 20/05/2019</i>	Rag. ROSALBA PENNINO	<i>Istruttore contabile cat C</i>
Contatti	<i>Palazzo Comunale, Piazza V. Emanuele, 32 - primo piano</i> <i>Orario di ricevimento: da lunedì a venerdì dalle 9,00 alle 13,00 - martedì e giovedì dalle 16,30 alle 17,30</i> <i>Tel.: 095 7771033</i> <i>E-mail: rag.capo@comune.calatabiano.ct.it</i> <i>PEC: ragioneria@pec.comune.calatabiano.ct.it</i> <i>Fax: 095 7771032</i>	
Competenze	<ul style="list-style-type: none"> - <i>direzione, gestione e coordinamento area economico-finanziaria</i> - <i>gestione economico-finanziaria</i> - <i>gestione economica del personale</i> - <i>documento unico di programmazione (d.u.p.), bilancio preventivo, rendiconto di gestione, bilancio consolidato, piano esecutivo di gestione (p.e.g.)</i> - <i>controllo sugli equilibri finanziari</i> - <i>controllo di gestione</i> - <i>contenzioso tributario</i> - <i>imposta unica comunale con annessa rilevazione delle morosità</i> - <i>canone servizio idrico integrato con annessa rilevazione delle morosità e gestione contratti</i> - <i>canone illuminazione votiva con annessa rilevazione delle morosità</i> - <i>economato</i> - <i>gestione economica del personale dipendente</i> - <i>tassa rifiuti (ta.ri.) con annessa rilevazione delle morosità</i> - <i>canone occupazione suolo pubblico (c.o.s.a.p.) con annessa rilevazione delle morosità</i> - <i>imposta pubblicità e diritti pubbliche affissioni con annessa rilevazione delle morosità</i> - <i>imposta di soggiorno</i> - <i>revisione straordinaria delle partecipazioni ex art. 24, D.Lgs. 19 agosto 2016, n. 175, come modificato dal Decreto Legislativo 16 giugno 2017, n. 100 - Ricognizione partecipazioni possedute - individuazione partecipazioni da alienare</i> - <i>in relazione agli obiettivi definiti dai programmi dell'Amministrazione, adozione degli atti e dei provvedimenti amministrativi, concernenti l'area di riferimento, in particolare, di quelli finali che impegnano l'Amministrazione verso l'esterno</i> - <i>gestione finanziaria, tecnica ed amministrativa, ivi inclusi autonomi poteri di spesa, di organizzazione delle risorse umane, strumentali e di controllo</i> - <i>responsabilità in via esclusiva dell'attività amministrativa, della gestione e dei relativi risultati, con riferimento:</i> <ul style="list-style-type: none"> ✓ <i>al perseguimento degli obiettivi assegnati nel rispetto dei programmi e degli indirizzi fissati dagli organi politici, nonché del piano delle performance</i> ✓ <i>all'attuazione del piano anticorruzione e delle legge sulla trasparenza e correlate determinazioni, disposizioni e direttive del Segretario Comunale</i> ✓ <i>ai rendimenti e dei risultati della gestione finanziaria, tecnica ed amministrativa, anche sotto l'aspetto dell'adeguatezza del grado di</i> 	

	<p>soddisfacimento dell'interesse pubblico, incluse le decisioni organizzative e di gestione del personale</p> <p>✓ alla funzionalità della struttura organizzativa cui sono preposti e dell'impiego ottimale delle risorse finanziarie, umane e strumentali assegnate</p> <p>✓ al buon andamento e della economicità della gestione</p> <p>- esercizio di una diretta attività di sovrintendenza e di coordinamento dell'attività dei responsabili di servizi e di procedimento, oltre che di poteri di impulso sugli atti istruttori interni ed esterni e poteri di diffida e messa in mora in caso di ritardi e inadempimenti</p>	
Risorse umane assegnate	<p>Dott.ssa Anna DI GANGI Sig. Salvatore NOCERA Rag. Vincenza BONFIGLIO Rag. Maria Catena CONTINO</p>	<p>Istruttore contabile - cat C Collab.re amministrativo - cat. B3 Esec. ai servizi di supporto cat. B1 Esec. ai servizi di supporto – cat. B1</p>
Risorse strumentali assegnate	Quelle in dotazione a ciascun servizio ed analiticamente elencate nell'inventario del Comune	

Risorse finanziarie assegnate

ENTRATE

Cap. Art.	Descrizione	Prev.Def. 2018		Previsioni 2019	Previsioni 2020	Previsioni 2021
10 1	Imposta comunale sugli immobili P.d.C.: 1.01.01.08	0,00	CP CS	0,00 89.044,19	0,00	0,00
10 2	Recupero ICI da evasioni - nota Ufficio Tributi 14000/07 14000 del 08.11.2007 P.d.C.: 1.01.01.08	0,00	CP CS	0,00 42.345,06	0,00	0,00
10 3	recupero ICI anni 2005/2006 da evasione nota 2090/2009 P.d.C.: 1.01.01.08	0,00	CP CS	0,00 52.608,61	0,00	0,00
10 4	Recupero da evasione nota prot. 3162/2010 P.d.C.: 1.01.01.08	0,00	CP CS	0,00 32.462,37	0,00	0,00
10 5	ICI 2008 recupero evasioni nota prot. 1803/2011 P.d.C.: 1.01.01.08	0,00	CP CS	0,00 52.569,59	0,00	0,00
10 6	ICI recupero evasioni anno 2009/2010/2011 (note prot. 10503-12629-12727/2014) P.d.C.: 1.01.01.08	0,00	CP CS	0,00 138.757,72	0,00	0,00
11 1	Imposta municipale propria IMU P.d.C.: 1.01.01.08	908.000,00	CP CS	935.000,00 861.239,89	935.000,00	935.000,00
11 2	IMU evasione P.d.C.: 1.01.01.08	171.000,00	CP CS	42.000,00 508.332,22	0,00	0,00

Cap. Art.	Descrizione	Prev.Def. 2018		Previsioni 2019	Previsioni 2020	Previsioni 2021
25 1	TASI (Tributi sui servizi indivisibili) P.d.C.: 1.01.01.99	6.000,00	CP CS	6.000,00 24.762,26	6.000,00	6.000,00
30 1	IMPOSTA COMUNALE SULLA PUBBLICITA' P.d.C.: 1.01.01.53	4.500,00	CP CS	4.500,00 5.737,39	4.500,00	4.500,00
40 1	ADDIZIONALE SUL CONSUMO DI ENERGIA ELETTRICA P.d.C.: 1.01.01.99	1.000,00	CP CS	1.000,00 1.000,00	1.000,00	1.000,00
41 1	ADDIZIONALE COMUNALE ALL'IRPEF P.d.C.: 1.01.01.16	295.000,00	CP CS	290.336,00 598.964,79	290.336,00	290.336,00
50 1	Imposta di soggiorno P.d.C.: 1.01.01.41	18.000,00	CP CS	18.000,00 18.000,00	18.000,00	18.000,00
70 1	Tassa smaltimento rifiuti P.d.C.: 1.01.01.51	0,00	CP CS	0,00 81.502,38	0,00	0,00
70 2	Tassa per lo smaltimento rifiuti - Recupero evasione nota ufficio tributi 14000 del 08.11.200 P.d.C.: 1.01.01.51	0,00	CP CS	0,00 23.913,14	0,00	0,00
70 3	TARSU anno 2006/2007 da evasione tributaria nota 2 090/2009 P.d.C.: 1.01.01.51	0,00	CP CS	0,00 90.805,67	0,00	0,00
70 4	Recupero da evasione TARSU 2008 nota 3162/2010 P.d.C.: 1.01.01.51	0,00	CP CS	0,00 145.874,00	0,00	0,00
70 5	TARSU 2009 recupero evasioni nota prot. 3177/2011 P.d.C.: 1.01.01.51	0,00	CP CS	0,00 108.870,13	0,00	0,00
70 6	tarsu recupero evasioni 2010 P.d.C.: 1.01.01.51	0,00	CP CS	0,00 59.400,00	0,00	0,00
70 7	TARSU da evasioni P.d.C.: 1.01.01.51	50.000,00	CP CS	0,00 77.414,94	0,00	0,00
71 1	TRIBUTO COMUNALE SUI RIFIUTI E SUI SERVIZI (TARES) P.d.C.: 1.01.01.51	0,00	CP CS	0,00 304.709,00	0,00	0,00
72 1	TARI P.d.C.: 1.01.01.51	1.281.219,19	CP CS	1.105.911,74 1.672.000,00	1.105.911,74	1.105.911,74
110 1	DIRITTI SULLE PUBBLICHE AFFISSIONI P.d.C.: 1.01.01.53	19.000,00	CP CS	30.000,00 30.000,00	30.000,00	30.000,00
120 1	Fondo di solidarietà comunale P.d.C.: 1.03.01.01	198.521,54	CP CS	198.521,54 204.465,01	198.521,54	198.521,54

Cap. Art.	Descrizione	Prev.Def. 2018		Previsioni 2019	Previsioni 2020	Previsioni 2021
130 5	Trasferimento statale Quota 5 per mille P.d.C.: 2.01.01.01	253,00	CP CS	253,00 253,00	253,00	253,00
130 7	trasferimenti compensativi minori introiti addizionale IRPEF P.d.C.: 2.01.01.01	4.238,51	CP CS	4.238,51 4.238,51	4.238,51	4.238,51
130 12	contributo minore gettito IMU imm. coop. edilizie ecc P.d.C.: 2.01.01.01	4.848,31	CP CS	4.848,31 4.848,31	4.848,31	4.848,31
130 15	Contributo IMU agevolazioni terreni agricolo art.1, c.707 1.147/2013 P.d.C.: 2.01.01.01	28.353,34	CP CS	28.353,34 28.353,34	28.353,34	28.353,34
130 17	contributo per criticità gettito IMU TASI P.d.C.: 2.01.01.01	59.087,43	CP CS	59.087,43 59.087,43	59.087,43	59.087,43
130 18	contributo IMU agricola DPCM 10 marzo 2017 P.d.C.: 2.01.01.01	5.157,50	CP CS	5.157,50 5.157,50	5.157,50	5.157,50
130 19	Contributo statale minori imposti ex art.47/2014 (AIRE) P.d.C.: 2.01.01.01	1.498,60	CP CS	1.498,60 1.498,60	1.498,60	1.498,60
150 1	Trasferimenti ordinari P.d.C.: 2.01.01.02	469.957,91	CP CS	448.194,39 669.965,13	448.194,39	448.194,39
150 10	Contributo minori introiti addizionale comunale energia elettrica P.d.C.: 2.01.01.02	65.983,16	CP CS	65.983,16 65.983,16	65.983,16	65.983,16
150 15	Fondo squilibri (contributo contrattisti) P.d.C.: 2.01.01.02	7.400,00	CP CS	28.700,00 28.700,00	28.700,00	28.700,00
480 1	Rimborsi per gestione pratiche morosità P.d.C.: 3.01.02.01	50.000,00	CP CS	50.000,00 131.270,66	50.000,00	50.000,00
480 2	Recupero e rimborsi diversi P.d.C.: 3.01.02.01	29.000,00	CP CS	20.000,00 156.283,48	20.000,00	20.000,00
480 3	Rimborso IVA a credito relativa a spese correnti P.d.C.: 3.01.02.01	0,00	CP CS	0,00 127.245,00	0,00	0,00
480 5	Spese notifica atti P.d.C.: 3.01.02.01	3.000,00	CP CS	3.000,00 10.225,00	3.000,00	3.000,00
480 6	rimborso oneri personale in convenzione P.d.C.: 3.01.02.01	0,00	CP CS	0,00 414,12	0,00	0,00
480 7	sanzioni e interessi e spese su evasioni tributarie e IMU/TARi P.d.C.: 3.01.02.01	50.000,00	CP CS	50.000,00 50.000,00	50.000,00	50.000,00

Cap. Art.	Descrizione	Prev.Def. 2018		Previsioni 2019	Previsioni 2020	Previsioni 2021
481 1	Recupero assegni al personale P.d.C.: 3.02.02.01	6.000,00	CP CS	6.000,00 6.000,00	6.000,00	6.000,00
680 1	Proventi servizio acquedotto P.d.C.: 3.01.02.01	256.000,00	CP CS	270.000,00 657.924,00	285.000,00	285.000,00
680 2	Proventi servizio fognatura P.d.C.: 3.01.02.01	44.000,00	CP CS	46.400,00 103.253,00	49.000,00	49.000,00
680 3	Proventi servizio di depurazione P.d.C.: 3.01.02.01	120.000,00	CP CS	126.600,00 204.099,00	133.500,00	133.500,00
680 4	Diritti di allaccio alla rete idrica P.d.C.: 3.01.02.01	10.000,00	CP CS	10.000,00 10.000,00	10.000,00	10.000,00
740 1	SERVIZIO NECROSCOPICO E CIMITERIALE - PROVENTI ILLUMINAZIONE VOTIVA P.d.C.: 3.01.02.01	16.080,30	CP CS	16.080,30 17.849,61	16.080,30	16.080,30
860 1	PROVENTI DEI BENI COMUNALI P.d.C.: 3.01.03.02	2.610,00	CP CS	2.610,00 2.826,67	2.610,00	2.610,00
870 1	COSAP Proventi occupazione spazi ed aree pubbliche P.d.C.: 3.01.03.01	36.000,00	CP CS	36.000,00 73.457,96	36.000,00	36.000,00
890 1	INTERESSI SULLE GIACENZE DI CASSA P.d.C.: 3.05.99.99	1.500,00	CP CS	1.500,00 1.500,00	1.500,00	1.500,00
900 1	IVA SPLIT PAYMENT ATTIVITA' COMMERCIALE P.d.C.: 3.05.99.99	50.000,00	CP CS	50.000,00 50.000,00	50.000,00	50.000,00
1010 1	Trasferimenti ordinari di capitale dalla Regione P.d.C.: 4.02.01.02	215.559,70	CP CS	237.322,56 237.322,56	237.322,56	237.322,56
1090 1	ANTICIPAZIONI DI TESORERIA P.d.C.: 7.01.01.01	6.060.502,19	CP CS	6.060.502,19 6.060.502,19	6.060.502,19	6.060.502,19

SPESA

Capit. Artic. N.Iden.	Descrizione	Prev.Def. 2018		Previsioni 2019	Previsioni 2020	Previsioni 2021
10110313 1 10110313	Onorari ai componenti il Collegio di revisione P.d.C.: 1.03.02.15 Miss.: 1 Pgm.:1	26.435,00	CP CS	26.435,00 37.494,48	26.435,00	26.435,00
10110324 1 0	rimborso spese viaggio Collegio dei Revisori dei conti P.d.C.: 1.03.02.01 Miss.: 1 Pgm.:1	1.115,16	CP CS	1.275,00 1.775,00	500,00	500,00

Capit. Artic. N.Iden.	Descrizione	Prev.Def. 2018		Previsioni 2019	Previsioni 2020	Previsioni 2021
10130101 1	Retribuzioni al personale Area economico finanziaria		CP	82.000,00	82.000,00	82.000,00
10130101	P.d.C.: 1.01.01.01 Miss.: 1 Pgm.:3	82.409,75	CS	83.936,64		
10130103 1	Oneri contributivi a carico Ente		CP	22.300,00	22.300,00	22.300,00
10130103	P.d.C.: 1.01.02.01 Miss.: 1 Pgm.:3	22.654,52	CS	22.760,92		
10130201 1	Spese generali di funzionamento		CP	200,00	200,00	200,00
10130201	P.d.C.: 1.03.01.02 Miss.: 1 Pgm.:3	0,00	CS	478,67		
10130302 1	Spese per il servizio di tesoreria		CP	18.300,00	18.300,00	18.300,00
10130302	P.d.C.: 1.03.02.15 Miss.: 1 Pgm.:3	9.150,00	CS	20.895,10		
10130303 1	Spese generali di funzionamento		CP	14.000,00	14.000,00	14.000,00
10130303	P.d.C.: 1.03.02.99 Miss.: 1 Pgm.:3	14.500,00	CS	30.435,26		
10130601 1	Interessi passivi su anticipazioni di tesoreria		CP	50.000,00	10.000,00	10.000,00
10130601	P.d.C.: 1.07.06.04 Miss.: 50 Pgm.:1	59.000,00	CS	55.969,32		
10130602 1	interessi passivi su anticipazione di liquidità Cassa DD.PP D.L. 35/2013		CP	29.979,12	29.072,47	28.152,30
10130602	P.d.C.: 1.07.05.04 Miss.: 50 Pgm.:1	30.851,81	CS	29.979,12		
10130701 1	Imposta Irap su retribuzioni personale area finanziaria		CP	7.000,00	7.000,00	7.000,00
10130701	P.d.C.: 1.02.01.01 Miss.: 1 Pgm.:3	7.262,33	CS	7.164,64		
10140101 1	Retribuzioni al personale dell'Area tributi		CP	74.200,00	74.200,00	74.200,00
10140101	P.d.C.: 1.01.01.01 Miss.: 1 Pgm.:4	91.362,50	CS	84.509,47		
10140103 1	Oneri contributivi		CP	20.600,00	20.600,00	20.600,00
10140103	P.d.C.: 1.01.02.01 Miss.: 1 Pgm.:4	25.233,68	CS	23.521,78		
10140201 1	Spese generali di funzionamento		CP	200,00	200,00	200,00
10140201	P.d.C.: 1.03.01.02 Miss.: 1 Pgm.:4	400,00	CS	980,44		
10140302 1	Spese per la riscossione dei tributi		CP	5.000,00	5.000,00	5.000,00
10140302	P.d.C.: 1.03.02.99 Miss.: 1 Pgm.:4	10.000,00	CS	24.341,38		
10140304 1	Spese generali di funzionamento		CP	10.000,00	10.000,00	10.000,00
10140304	P.d.C.: 1.03.02.99 Miss.: 1 Pgm.:4	10.500,00	CS	31.571,66		
10140305 1	Canoni telefonici		CP	1.000,00	1.000,00	1.000,00
10140305	P.d.C.: 1.03.02.05 Miss.: 1 Pgm.:4	1.600,00	CS	3.479,61		
10140306 1	Consumi energia elettrica		CP	500,00	500,00	500,00
10140306	P.d.C.: 1.03.02.05 Miss.: 1 Pgm.:4	1.800,00	CS	4.224,89		
10140309 1	spese per gestione pratiche morosità Prestazioni di servizi		CP	50.000,00	50.000,00	50.000,00
10140309	P.d.C.: 1.03.02.16 Miss.: 1 Pgm.:4	50.000,00	CS	119.904,35		

Capit. Artic. N. Iden.	Descrizione	Prev. Def. 2018		Previsioni 2019	Previsioni 2020	Previsioni 2021
10140502 1	Rimborso di tributi non dovuti		CP	0,00	0,00	0,00
10140502	P.d.C.: 1.04.02.05 Miss.: 1 Pgm.:4	0,00	CS	28,00		
10140503 1	Tributo provinciale TARI		CP	0,00	0,00	0,00
10140503	Trasferimenti P.d.C.: 1.04.01.02 Miss.: 1 Pgm.:4	0,00	CS	52.437,00		
10140701 1	Imposta Irap su retribuzione personale area tributi		CP	6.300,00	6.300,00	6.300,00
10140701	P.d.C.: 1.02.01.01 Miss.: 1 Pgm.:4	7.926,31	CS	7.450,40		
10180123 1	oneri diretti finanziati da recupero evasioni tributare Personale		CP	0,00	0,00	0,00
10180123	P.d.C.: 1.01.01.01 Miss.: 1 Pgm.:11	0,00	CS	16.395,53		
10180124 1	oneri riflessi finanziati da recupero evasioni tributare Personale		CP	0,00	0,00	0,00
10180124	P.d.C.: 1.01.02.01 Miss.: 1 Pgm.:11	0,00	CS	3.902,15		
10180709 1	IRAP finanziati da recupero evasioni tributare Imposte e tasse		CP	0,00	0,00	0,00
10180709	P.d.C.: 1.02.01.01 Miss.: 1 Pgm.:11	0,00	CS	1.393,61		
10180805 1	Fondo passività potenziali		CP	20.000,00	20.000,00	20.000,00
0	P.d.C.: 1.10.01.99 Miss.: 20 Pgm.:3	10.000,00	CS	20.000,00		
10180806 1	fondo accantonamento indennità di fine mandato		CP	2.995,66	1.655,00	1.655,00
0	P.d.C.: 1.10.01.99 Miss.: 20 Pgm.:3	2.995,66	CS	2.995,66		
10181002 1	FONDO CREDITI DI DUBBIA ESIGIBILITA'		CP	653.902,25	757.200,34	782.200,32
0	P.d.C.: 1.10.01.03 Miss.: 20 Pgm.:2	401.478,00	CS	0,00		
10181101 1	Fondo di riserva di competenza		CP	21.000,00	21.000,00	21.000,00
10181101	P.d.C.: 1.10.01.01 Miss.: 20 Pgm.:1	1.612,88	CS	0,00		
10181102 1	Fondo di riserva di cassa		CP	0,00	0,00	0,00
0	P.d.C.: 1.10.01.01 Miss.: 20 Pgm.:1	0,00	CS	17.100,00		
10520601 1	Teatri, attività culturali e servizi diversi nel settore culturale Interessi passivi ed oneri finanziari		CP	23.499,74	22.539,14	21.534,19
10520601	P.d.C.: 1.07.05.04 Miss.: 50 Pgm.:1	24.417,97	CS	23.499,74		
10950302 1	Quota carico dell'Ente TARES/TARI famiglie disagiate Prestazioni di servizi		CP	0,00	0,00	0,00
10950302	P.d.C.: 1.03.02.15 Miss.: 9 Pgm.:3	0,00	CS	785,00		
10950501 1	addizionale provinciale sui rifiuti (TEFA)		CP	52.662,46	52.662,46	52.662,46
0	P.d.C.: 1.04.01.02 Miss.: 9 Pgm.:3	61.010,44	CS	212.483,99		
10960601 1	Interessi su mutuo cassa DD.PP. Cocula		CP	24.980,83	24.014,14	23.005,90
10960601	P.d.C.: 1.07.05.04 Miss.: 50 Pgm.:1	25.907,67	CS	24.980,83		
30130101 1	Rimborso anticipazioni di cassa		CP	6.060.502,19	6.060.502,19	6.060.502,19
30130101	P.d.C.: 5.01.01.01 Miss.: 60 Pgm.:1	6.060.502,19	CS	7.596.857,41		

Capit. Artic. N. Iden.	Descrizione	Prev. Def. 2018		Previsioni 2019	Previsioni 2020	Previsioni 2021
30130301 1	Rimborso quota capitale di mutui con cassa DD.PP . Cocula		CP	22.479,73	23.446,42	24.454,68
30130301	P.d.C.: 4.03.01.04 Miss.: 50 Pgm.:2	21.552,89	CS	22.479,73		
30130303 1	Rimorso quota capitale mutuo Cine Teatro Comunale		CP	20.814,74	21.775,34	22.780,29
30130303	P.d.C.: 4.03.01.04 Miss.: 50 Pgm.:2	19.896,51	CS	20.814,74		
30130304 1	rimborso quota capitale anticipaz. di liquidità Cassa DD PP		CP	54.111,65	55.011,30	55.931,47
0	P.d.C.: 4.03.01.04 Miss.: 50 Pgm.:2	53.231,96	CS	54.111,65		

4. PIANO DEGLI INDICATORI DI BILANCIO

TIPOLOGIA INDICATORE	DEFINIZIONE	VALORE INDICATORE (indicare tante colonne quanti sono gli esercizi considerati nel bilancio di previsione) (dati percentuali)			
		2019	2020	2021	
1	Rigidità strutturale di bilancio				
1.1	Incidenza spese rigide (disavanzo, personale e debito) su entrate correnti	[Disavanzo iscritto in spesa + Stanziamenti competenza (Macroaggregati 1.1 "Redditi di lavoro dipendente" + 1.7 "Interessi passivi" + Titolo 4 "Rimborso prestiti" + "IRAP" [pdc U.1.02.01.01] – FPV entrata concernente il Macroaggregato 1.1 + FPV spesa concernente il Macroaggregato 1.1)] / (Stanziamenti di competenza dei primi tre titoli delle Entrate)	38,88	38,01	38,01
2	Entrate correnti				
2.1	Indicatore di realizzazione delle previsioni di competenza concernenti le entrate correnti	Media accertamenti primi tre titoli di entrata nei tre esercizi precedenti / Stanziamenti di competenza dei primi tre titoli delle "Entrate correnti" (4)	104,84	105,23	105,23
2.2	Indicatore di realizzazione delle previsioni di cassa corrente	Media incassi primi tre titoli di entrata nei tre esercizi precedenti / Stanziamenti di cassa dei primi tre titoli delle "Entrate correnti" (4)	37,52		
2.3	Indicatore di realizzazione delle previsioni di competenza concernenti le entrate proprie	Media accertamenti nei tre esercizi precedenti (pdc E.1.01.00.00.000 "Tributi" – "Compartecipazioni di tributi" E.1.01.04.00.000 + E.3.00.00.00.000 "Entrate extratributarie") / Stanziamenti di competenza dei primi tre titoli delle "Entrate correnti" (4)	80,29	80,59	80,59
2.4	Indicatore di realizzazione delle Previsioni di cassa concernenti le entrate proprie	Media incassi nei tre esercizi precedenti (pdc E.1.01.00.00.000 "Tributi" – "Compartecipazioni di tributi" E.1.01.04.00.000 + E.3.00.00.00.000 "Entrate extratributarie") / Stanziamenti di cassa dei primi tre titoli delle "Entrate correnti" (4)	25,09		
3	Spese di personale				
3.1	Incidenza spesa personale sulla spesa corrente (Indicatore di equilibrio economico-finanziario)	Stanziamenti di competenza (Macroaggregato 1.1 + IRAP [pdc U.1.02.01.01] – FPV entrata concernente il Macroaggregato 1.1 + FPV spesa concernente il Macroaggregato 1.1) / Stanziamenti competenza (Spesa corrente – FCDE corrente – FPV di entrata concernente il Macroaggregato 1.1 + FPV spesa concernente il Macroaggregato 1.1)	37,67	38,76	39,05
3.2	Incidenza del salario accessorio ed incentivante rispetto al totale della spesa di personale Indica il peso delle componenti afferenti la contrattazione decentrata dell'ente rispetto al totale dei redditi da lavoro	Stanziamenti di competenza (pdc 1.01.01.01.004 + 1.01.01.01.008 "indennità e altri compensi al personale a tempo indeterminato e determinato" + pdc 1.01.01.01.003 + 1.01.01.01.007 "straordinario al personale a tempo indeterminato e determinato" + FPV in uscita concernente il Macroaggregato 1.1 – FPV di entrata concernente il Macroaggregato 1.1) / Stanziamenti di competenza (Macroaggregato 1.1 + pdc 1.02.01.01 "IRAP" – FPV di entrata concernente il Macroaggregato 1.1 + FPV spesa concernente il Macroaggregato 1.1)	8,66	8,72	78,72
3.3	Incidenza della spesa di personale con forme di contratto flessibile Indica come gli enti soddisfano le proprie esigenze di risorse umane, mixando le varie alternative contrattuali più rigide (personale dipendente) o meno rigide (forme di lavoro flessibile)	Stanziamenti di competenza (pdc U.1.03.02.010 "Consulenze" + pdc U.1.03.02.12 "lavoro flessibile/LSU/Lavoro interinale") / Stanziamenti di competenza (Macroaggregato 1.1 "Redditi di lavoro dipendente" + pdc U.1.02.01.01 "IRAP" + FPV in uscita concernente il Macroaggregato 1.1 – FPV in entrata concernente il Macroaggregato 1.1)	0,00	0,00	0,00

3.4	Spesa di personale procapite (Indicatore di equilibrio dimensionale in valore assoluto)	Stanziamenti di competenza (Macroaggregato 1.1 + IRAP [pdc 1.02.01.01] – FPV entrata concernente il Macroaggregato 1.1 + FPV spesa concernente il Macroaggregato 1.1) /popolazione residente (Popolazione al 1° gennaio dell'esercizio di riferimento o, se non disponibile, al 1° gennaio dell'ultimo anno disponibile)	275,04	273,35	273,35
4	Esternalizzazione dei servizi				
4.1	Indicatore di esternalizzazione dei servizi	Stanziamenti di competenza (pdc U.1.03.02.15.000 "Contratti di servizio pubblico" + pdc U.1.04.03.01.000 "Trasferimenti correnti a imprese controllate" + pdc U.1.04.03.02.000 "Trasferimenti correnti a altre imprese partecipate") al netto del relativo FPV di spesa /totale stanziamenti di competenza spese Titolo I al netto del FPV	25,44	25,56	25,57
5	Interessi passivi				
5.1	Incidenza degli interessi passivi sulle entrate correnti (che ne costituiscono la fonte di copertura)	Stanziamenti di competenza Macroaggregato 1.7 "Interessi passivi" /Stanziamenti di competenza primi tre titoli ("Entrate correnti")	2,67	1,79	1,73
5.2	Incidenza degli interessi sulle anticipazioni sul totale degli interessi passivi	Stanziamenti di competenza voce del piano dei conti finanziario U.1.07.06.04.000 "Interessi passivi su anticipazioni di tesoreria" /Stanziamenti di competenza Macroaggregato 1.7 "Interessi passivi"	38,92	11,68	12,09
5.3	Incidenza degli interessi di mora sul totale degli interessi passivi	Stanziamenti di competenza voce del piano dei conti finanziario U.1.07.06.02.000 "Interessi di mora" / Stanziamenti di competenza Macroaggregato 1.7 "Interessi passivi"	0,00	0,00	0,00
6	Investimenti				
6.1	Incidenza investimenti su spesa corrente e in conto capitale	Totale stanziamento di competenza Macroaggregati 2.2 + 2.3 al netto dei relativi FPV / Totale stanziamento di competenza titolo 1° e 2° della spesa al netto del FPV	8,71	7,44	7,44
6.2	Investimenti diretti procapite (Indicatore di equilibrio dimensionale in valore assoluto)	Stanziamenti di competenza per Macroaggregato 2.2 "Investimenti fissi lordi e acquisto di terreni" al netto del relativo FPV / popolazione residente (al 1° gennaio dell'esercizio di riferimento o, se non disponibile, al 1° gennaio dell'ultimo anno disponibile)	81,47	68,20	68,20
6.3	Contributi agli investimenti procapite (Indicatore di equilibrio dimensionale in valore assoluto)	Stanziamenti di competenza Macroaggregato 2.3 Contributi agli investimenti al netto del relativo FPV / popolazione residente (al 1° gennaio dell'esercizio di riferimento o, se non disponibile, al 1° gennaio dell'ultimo anno disponibile)	0,00	0,00	0,00
6.4	Investimenti complessivi procapite (Indicatore di equilibrio dimensionale in valore assoluto)	Totale stanziamenti di competenza per Macroaggregati 2.2 "Investimenti fissi lordi e acquisto di terreni" e 2.3 "Contributi agli investimenti" al netto dei relativi FPV /popolazione residente (al 1° gennaio dell'esercizio di riferimento o, se non disponibile, al 1°gennaio dell'ultimo anno disponibile)	81,47	68,20	68,20
6.5	Quota investimenti complessivi finanziati dal risparmio corrente	Margine corrente di competenza / Stanziamenti di competenza (Macroaggregato 2.2 "Investimenti fissi lordi e acquisto di terreni" + Macroaggregato 2.3 "Contributi agli investimenti") (10)	70,46	0,00	0,00
6.6	Quota investimenti complessivi finanziati dal saldo positivo delle partite finanziarie	Saldo positivo di competenza delle partite finanziarie /Stanziamenti di competenza (Macroaggregato 2.2 "Investimenti fissi lordi e acquisto di terreni" + Macroaggregato 2.3 "Contributi agli investimenti") (10)	0,00	0,00	0,00

6.7	Quota investimenti complessivi finanziati da debito	Stanziamenti di competenza (Titolo 6 "Accensione di prestiti" - Categoria 6.02.02 0,00 "Anticipazioni" - Categoria 6.03.03 "Accensione prestiti a seguito di escussione di garanzie" - Accensioni di prestiti da rinegoziazioni)/Stanziamenti di competenza (Macroaggregato 2.2 "Investimenti fissi lordi e acquisto di terreni" + Macroaggregato 2.3 "Contributi agli investimenti") (10)	0,00	0,00	0,00
7	Debiti non finanziari				
7.1	Indicatore di smaltimento debiti commerciali	Stanziamiento di cassa (Macroaggregati 1.3 "Acquisto di beni e servizi" + 2.2 "Investimenti fissi lordi e acquisto di terreni") / stanziamenti di competenza e residui al netto dei relativi FPV (Macroaggregati 1.3 "Acquisto di beni e servizi" + 2.2 "Investimenti fissi lordi e acquisto di terreni")	100,00		
7.2	Indicatore di smaltimento debiti verso altre amministrazioni pubbliche	Stanziamiento di cassa [Trasferimenti correnti a Amministrazioni Pubbliche (U.1.04.01.00.000) + Trasferimenti di tributi (U.1.05.00.00.000) + Fondi perequativi (U.1.06.00.00.000) + Contributi agli investimenti a Amministrazioni pubbliche (U.2.03.01.00.000) + Altri trasferimenti in conto capitale (U.2.04.01.00.000 + U.2.04.11.00.000 + U.2.04.16.00.000 + U.2.04.21.00.000)] / stanziamenti di competenza e residui, al netto dei relativi FPV, dei [Trasferimenti correnti a Amministrazioni Pubbliche (U.1.04.01.00.000) + Trasferimenti di tributi (U.1.05.00.00.000) + Fondi perequativi (U.1.06.00.00.000) + Contributi agli investimenti a Amministrazioni pubbliche (U.2.03.01.00.000) + Altri trasferimenti in conto capitale (U.2.04.01.00.000 + U.2.04.11.00.000 + U.2.04.16.00.000 + U.2.04.21.00.000)]	100,00		
8	Debiti finanziari				
8.1	Incidenza estinzioni debiti finanziari	(Totale competenza Titolo 4 della spesa) / Debito da finanziamento al 31/12 dell'esercizio precedente (2)	3,60	3,70	3,81
8.2	Sostenibilità debiti finanziari	Stanziamenti di competenza [1.7 "Interessi passivi" - "Interessi di mora" (U.1.07.06.02.000) - "Interessi per anticipazioni prestiti" (U.1.07.06.04.000)] + Titolo 4 della spesa - [Entrate categoria 4.02.06.00.000 "Contributi agli investimenti direttamente destinati al rimborso dei prestiti da amministrazioni pubbliche" + "Trasferimenti in conto capitale per assunzione di debiti dell'amministrazione da parte di amministrazioni pubbliche" (E.4.03.01.00.000) + "Trasferimenti in conto capitale da parte di amministrazioni pubbliche per cancellazione di debiti dell'amministrazione" (E.4.03.04.00.000)] / Stanziamenti competenza titoli 1, 2 e 3 delle entrate	3,66	3,67	3,67
8.3	Indebitamento procapite (in valore assoluto)	Debito di finanziamento al 31/12 (2) / popolazione residente (al 1° gennaio dell'esercizio di riferimento o, se non disponibile, al 1° gennaio dell'ultimo anno disponibile)	513,13		
9	Composizione avanzo di amministrazione presunto dell'esercizio precedente (5)				
9.1	Incidenza quota libera di parte corrente nell'avanzo presunto	Quota libera di parte corrente dell'avanzo presunto/Avanzo di amministrazione presunto (6)	97,19		
9.2	Incidenza quota libera in c/capitale nell'avanzo presunto	Quota libera in conto capitale dell'avanzo presunto/Avanzo di amministrazione presunto (7)	2,81		
9.3	Incidenza quota accantonata nell'avanzo presunto	Quota accantonata dell'avanzo presunto/Avanzo di amministrazione presunto (8)	0,00		

9.4	Incidenza quota vincolata nell'avanzo presunto	Quota vincolata dell'avanzo presunto/Avanzo di amministrazione presunto (9)	0,00		
10	Disavanzo di amministrazione presunto dell'esercizio precedente				
10.1	Quota disavanzo che si prevede di ripianare nell'esercizio	Disavanzo iscritto in spesa del bilancio di previsione / Totale disavanzo di amministrazione di cui alla lettera E dell'allegato riguardante il risultato di amministrazione presunto (3)	0,00		
10.2	Sostenibilità patrimoniale del disavanzo presunto	Totale disavanzo di amministrazione di cui alla lettera E dell'allegato riguardante il risultato di amministrazione presunto (3) / Patrimonio netto (1)	0,00		
10.3	Sostenibilità disavanzo a carico dell'esercizio	Disavanzo iscritto in spesa del bilancio di previsione / Competenza dei titoli 1, 2 e 3 delle entrate	4,01		
11	Fondo pluriennale vincolato				
11.1	Utilizzo del FPV	(Fondo pluriennale vincolato corrente e capitale iscritto in entrata del bilancio - Quota del fondo pluriennale vincolato non destinata ad essere utilizzata nel corso dell'esercizio e rinviata agli esercizi successivi) / Fondo pluriennale vincolato corrente e capitale iscritto in entrata nel bilancio (Per il FPV riferirsi ai valori riportati nell'allegato del bilancio di previsione concernente il FPV, totale delle colonne a) e c)	0,00	0,00	0,00
12	Partite di giro e conto terzi				
12.1	Incidenza partite di giro e conto terzi in entrata	Totale stanziamenti di competenza per Entrate per conto terzi e partite di giro / Totale stanziamenti primi tre titoli delle entrate (al netto delle operazioni riguardanti la gestione della cassa vincolata)	53,15	53,34	53,34
12.2	Incidenza partite di giro e conto terzi in uscita	Totale stanziamenti di competenza per Uscite per conto terzi e partite di giro / Totale stanziamenti di competenza del titolo I della spesa (al netto delle operazioni riguardanti la gestione della cassa vincolata)	56,72	57,08	57,12

(1) Il Patrimonio netto è pari alla Lettera A) dell'ultimo stato patrimoniale passivo disponibile. In caso di Patrimonio netto negativo, l'indicatore non si calcola e si segnala che l'ente ha il patrimonio netto negativo. L'indicatore è elaborato a partire dal 2018, salvo per gli enti che hanno partecipato alla sperimentazione che lo elaborano a decorrere dal 2016. Gli enti locali delle Autonomie speciali che adottano il DLgs 118/2011 dal 2016 e gli enti locali con popolazione inferiore a 5.000 abitanti elaborano l'indicatore a decorrere dal 2019.

(2) Il debito di finanziamento è pari alla Lettera D1 dell'ultimo stato patrimoniale passivo disponibile. L'indicatore è elaborato a partire dal 2018, salvo per gli enti che hanno partecipato alla sperimentazione che lo elaborano a decorrere dal 2016. Gli enti locali delle Autonomie speciali che adottano il DLgs 118/2011 dal 2016 e gli enti locali con popolazione inferiore a 5.000 abitanti elaborano l'indicatore a decorrere dal 2019.

(3) Indicatore da elaborare solo se la voce E dell'allegato a) al bilancio di previsione è negativo. Il disavanzo di amministrazione è pari all'importo della voce E.

Ai fini dell'elaborazione dell'indicatore, non si considera il disavanzo tecnico di cui all'articolo 3, comma 13, del DLgs 118/2011.

(4) La media dei tre esercizi precedenti è riferita agli ultimi tre consuntivi approvati o in caso di mancata approvazione degli ultimi consuntivi, ai dati di preconsuntivo. In caso di esercizio provvisorio è possibile fare riferimento ai dati di preconsuntivo dell'esercizio precedente. Per gli enti che non sono rientrati nel periodo di sperimentazione, nel 2016 sostituire la media con gli accertamenti del 2015 (dati stimati o, se disponibili, di preconsuntivo). Nel 2017 sostituire la media triennale con quella biennale (per il 2016 fare riferimento a dati stimati o, se disponibili, di preconsuntivo). Gli enti locali delle Autonomie speciali che adottano il DLgs 118/2011 a decorrere dal 2016, elaborano l'indicatore a decorrere dal 2017.

(5) Da compilare solo se la voce E, dell'allegato al bilancio concernente il risultato di amministrazione presunto è positivo o pari a 0.

(6) La quota libera di parte corrente del risultato di amministrazione presunto è pari alla voce E riportata nell'allegato a) al bilancio di previsione. Il risultato di amministrazione presunto è pari alla lettera A riportata nell'allegato a) al bilancio di previsione.

(7) La quota libera in c/capitale del risultato di amministrazione presunto è pari alla voce D riportata nell'allegato a) al bilancio di previsione. Il risultato di amministrazione presunto è pari alla lettera A riportata nel predetto allegato a).

(8) La quota accantonata del risultato di amministrazione presunto è pari alla voce B riportata nell'allegato a) al bilancio di previsione. Il risultato di amministrazione presunto è pari alla lettera A riportata nel predetto allegato a).

(9) La quota vincolata del risultato di amministrazione presunto è pari alla voce C riportata nell'allegato a) al bilancio di previsione. Il risultato di amministrazione presunto è pari alla lettera A riportata nel predetto allegato a).

(10) Indicare al numeratore solo la quota del finanziamento destinata alla copertura di investimenti, e al denominatore escludere gli investimenti che, nell'esercizio, sono finanziati dal FPV.

5. IL DOCUMENTO PROGRAMMATICO

<i>OBIETTIVI di performance organizzativa</i>		
<i>OBIETTIVI</i>	<i>INDICATORI</i>	<i>TARGET</i>
Superamento criticità di cassa	Diminuzione ammontare debiti	50% della spesa liquidata e non pagata
Capacità di riscossione delle entrate proprie	Riduzione residui attivi	70% per la competenza 45% in conto residui
Efficiente gestione dei rifiuti	Incremento raccolta differenziata e conseguente decremento oneri conferimento in discarica	65% soglia prevista dalla legge
<i>Punteggio conseguibile in sede di valutazione:</i> [Il conseguimento della performance organizzativa concorre all'attribuzione del punteggio se realizzata in misura non inferiore all'80%. Esso è espresso con un punteggio che incide in misura proporzionale sull'entità della retribuzione di risultato.]		
<i>Se realizzata dall'80% al 86%</i>		3
<i>Se realizzata dall'87% al 93%</i>		6
<i>Se realizzata dal 94% al 100%</i>		10

OBIETTIVI di
performance individuale

OBIETTIVI	DESCRIZIONE	INDICATORI	TARGET	ASSEGNATARI
obiettivi strutturali [gli obiettivi strutturali hanno carattere "continuativo", "permanente" o "ricorrente" restando inclusi nell'attività ordinaria]	<ol style="list-style-type: none"> miglioramento della qualità, dell'efficienza e della produttività dei processi attinenti alle attività istituzionali di competenza dell'area rispetto dei tempi procedurali 	<ul style="list-style-type: none"> - livello di criticità emerse e/o segnalate da organi ed enti esterni - n. lamentele espresse dall'utenza interna e/o esterna - presenza/assenza disservizi - risultanze dichiarazione mensile (mod. "M" allegato al P.T.P.C.T.) 	dimensione più ampia acquisita dall'efficienza ed efficacia complessiva dell'attività istituzionale ordinaria e dal funzionamento dell'organizzazione	tutti i responsabili di area
obiettivi strategici	<ol style="list-style-type: none"> realizzazione delle misure attuative del sistema di prevenzione amministrativa della corruzione nella Pubblica Amministrazione, incluso l'apporto partecipativo all'aggiornamento annuale del P.T.P.C.T. ed il potenziamento dei servizi di supporto del R.P.C.T. In particolare: <ol style="list-style-type: none"> automazione procedimentale, dematerializzazione documentale, reingegnerizzazione dei processi per rendere più efficaci i servizi al cittadino, potenziando l'uso delle tecnologie informatiche 	<ul style="list-style-type: none"> - risultanze referto P.T.P.C.T. redatto da ciascun responsabile di area ed allegato alla rendicontazione della performance - risultanze relazione annuale R.P.C.T. - risultanze dichiarazione mensile (mod. "A" allegato al P.T.P.C.T.) - esiti controllo di regolarità amministrativa in fase successiva - esiti attestazioni O.I.V. in materia di trasparenza - n. servizi <i>on line</i> sito <i>web</i> - n. questionari/sondaggi - risultanze rendicontazione inerente ai controlli annuali sulle autocertificazioni e dichiarazioni sostitutive 	elevato livello (80%-100%) di attuazione del "Piano triennale di prevenzione della corruzione e della trasparenza" che denoti una significativa promozione e diffusione della cultura della legalità	tutti i responsabili di area

	<p>e telematiche</p> <p>e la fruizione <i>on line</i> di informazioni e servizi</p> <p>b. azioni di sensibilizzazione della Società Civile</p> <p>c. controllo a campione autocertificazioni e dichiarazioni sostitutive atti di notorietà secondo le modalità previste nel regolamento approvato, con deliberazione di C.C. n. 29 del 16.10.2018</p> <p>d. approvati consip e me.PA in presenza di obbligo</p> <p>e. interventi formativi</p> <p>f. alimentazione della sezione "Amministrazione Trasparente" attraverso flussi informatizzati</p> <p>g. costituzione ed aggiornamento elenchi a garanzia della pubblicità e trasparenza nelle scelte pubbliche (avvocati, operatori economici, ecc.)</p>			
--	--	--	--	--

	<p>h. servizi informatizzati in materia urbanistico-edilizia</p>	<ul style="list-style-type: none"> - attivazione piattaforma informatica Sportello Unico Edilizia (SUE) - aggiornamento del sistema software <i>Urbix</i> Condonò, <i>Urbix</i> Edilizia e <i>Urbix</i> ErgoGIS - ampliamento con il modulo per l'ufficio SUE <i>Urbix</i> SUE-Web e SUE-UTC, incluso corso di formazione per gli operatori 		<ul style="list-style-type: none"> - responsabile area tecnica - responsabile area suap ecologia ed ambiente
	<p>i. realizzazione di un sistema comunicativo efficace ed efficiente</p>	<p>collocazione pannelli informativi del tipo "Informacittà" nella ristrutturata Piazza Del Mercato ed in P.zza Sac. Dominici</p>		<p>responsabile area tecnica</p>
	<p>j. regolamento sull'accesso civico</p>	<p>adozione entro il 31.12.2019</p>		<p>responsabile area amministrativa</p>
	<p>k. redazione nuovo codice di comportamento, inserendo in esso, in particolare, l'obbligo del dipendente di comunicare all'amministrazione la sussistenza, nei propri confronti, di provvedimenti di rinvio a giudizio in procedimenti penali</p>	<p>adozione successiva e conforme alle emanande Linee Guida ANAC</p>		

	<p>1. intensificazione controlli specie con riguardo ai settori rifiuti, depurazione, edilizia, ambiente, attività produttive, viabilità, sicurezza ed ordine pubblico, evasione entrate locali e, più in generale, sull'uso del territorio; ampliamento aree soggette a videosorveglianza</p>	<ul style="list-style-type: none"> - n. controlli su tutto il territorio - n. sopralluoghi effettuati - n. verbali emessi 		<ul style="list-style-type: none"> - responsabile area tecnica - responsabile area suap ecologia ed ambiente - responsabile area di vigilanza
	<p>2. iniziative volte alla diminuzione dei costi e al recupero di risorse, ivi incluse la ricerca e captazione di finanziamenti; l'attuazione del piano pubblicità e l'istituzione di aree di sosta a pagamento</p>	<ul style="list-style-type: none"> - percentuale diminuzione spesa corrente - percentuale incremento accertamenti di entrata - percentuale riduzione anticipazione tesoreria 	<p>miglioramento parametri di deficitarietà strutturale</p>	<p>tutti i responsabili di area</p>
	<p>3. censimento e monitoraggio del contenzioso</p>	<ul style="list-style-type: none"> - realizzazione banche dati 	<p>totalità delle pendenze giudiziarie</p>	<p>responsabile area amministrativa</p>
	<p>4. iniziative volte alla migliore modulazione dell'assetto organizzativo che scongiuri blocchi dei servizi in ragione della drastica riduzione delle risorse umane ed al potenziamento degli uffici nonché alla realizzazione di sportelli per i cittadini</p>	<ul style="list-style-type: none"> - livello di criticità emerse e/o segnalate da organi ed enti esterni - n. lamentele espresse dall'utenza interna o esterna - presenza/assenza disservizi 	<p>totalità degli uffici</p>	<p>tutti i responsabili di area</p>

5. sito <i>web</i> - miglioramento moduli e formulari presenti sul sito/i (obiettivi di accessibilità)	n. modulistica immessa nell'apposita sezione del sito istituzionale	presenza di moduli per tutti i servizi	
6. adeguamento regolamenti all'evoluzione legislativa	n. atti regolamentari	aggiornamento della normativa secondaria in tutti i settori di competenza dell'ente	
7. forme di sinergia e raccordo nell'ottica di una maggiore interazione interistituzionale	n. iniziative intraprese	rafforzamento della collaborazione tra enti di pari o diverso livello	
8. completamento attività riconnesse alla toponomastica	n. numeri civici assegnati	tutto il territorio comunale	- responsabile area amministrativa - responsabile area tecnica
9. rifacimento segnaletica a norma UE	n. segnali stradali orizzontali e verticali		- responsabile area tecnica - responsabile area vigilanza
10. sito <i>web</i> - revisione della strutturazione dei contenuti (obiettivi di accessibilità)	n. pagine revisionate	ottimizzazione della struttura e dei contenuti del sito	responsabile area suap
11. realizzazione eco punto	- vantaggi ambientali - riduzione del costo del servizio di gestione dei rifiuti - riduzione della tassazione per i cittadini	apertura centro di raccolta nel breve-medio termine	
12. adempimenti necessari per la realizzazione dell'iniziativa imprenditoriale <i>outlet</i>	- n. atti adottati - n. istruttorie compiute - n. conferenze di servizi partecipate	rilascio/rinnovo atti autorizzatori per l'attivazione della grande struttura di vendita	
13. procedure per la redazione del Piano di Azione dell'Energia Sostenibile e il Clima (PAESC) finanziata dall'Assessorato Regionale dell'Energia e dei Servizi di Pubblica Utilità - Dipartimento Energia con D.D.G. n. 315 del 02.04.2019	redazione di un inventario di base delle emissioni per monitorare le azioni di mitigazione e la valutazione di vulnerabilità e rischi climatici	attuazione dell'obiettivo comunitario di riduzione del 40% dei gas a effetto serra entro il 2030 in base ad un approccio comune per affrontare la mitigazione e l'adattamento ai cambiamenti climatici	

	<p>14. realizzazione progetto di riposizionamento competitivo destinazione turistica e miglioramento degli standard di fruizione del patrimonio culturale (P.O.C. 2014/2020)</p>	<ul style="list-style-type: none"> - installazione di n. 02 ledwall, n. 01 totem informativo - realizzazione <i>virtual tour</i> - installazione segnaletica verticale turistica 	<ul style="list-style-type: none"> - incremento dell'attrattività del territorio attraverso la promozione delle identità culturali e la valorizzazione delle risorse paesaggistico-ambientali - rafforzamento del sistema turistico locale e del <i>marketing</i> territoriale 	<p>responsabile area tecnica</p>
	<p>15. attuazione progetto "WIFI4EU"</p>	<ul style="list-style-type: none"> - installazione di reti <i>wi-fi</i> gratuite negli spazi pubblici (dotazione di <i>hotspot</i>) 	<p>accesso ad internet gratuito di alta qualità per cittadini e visitatori nei principali luoghi pubblici del territorio comunale quali Piazza Vittorio Emanuele e Piazza Sac. Dominici, nella frazione di Pasteria</p>	<p>responsabile area suap</p>
	<p>16. servizi di disinfestazione, derattizzazione e deblattizzazione</p>	<p>n. interventi</p>	<p>tutto il territorio comunale</p>	
	<p>17. realizzazione passerella pedonale in località Pasteria</p>	<p>sussistenza struttura in acciaio sul torrente San Giorgio parallelamente alla SS. 114</p>	<p>transito pedonale in prossimità del ponte sul torrente San Giorgio senza interferenze con la viabilità veicolare ed in assoluta sicurezza</p>	<p>responsabile area tecnica</p>
	<p>18. realizzazione opere pubbliche programmate nel P.T.OO.PP. 2019-2021</p>	<p>n. appalti affidati e collaudati</p>	<p>entro i tempi previsti dallo strumento pianificatorio</p>	
	<p>19. gestione diretta (obiettivo di mantenimento) parcheggio non custodito a pagamento di veicoli presso il tratto di spiaggia balneabile, sito lungo la Regia Trazzera n. 644 e meglio identificato in apposita planimetria, con accesso sia dal Comune di Fiumefreddo di</p>	<p>operatività del servizio nel periodo 8,9,15,16 giugno 2019 e dal 22.06.2019 al 08.09.2019</p>	<p>utile netto presunto per l'ente di € 142.130,47</p>	<ul style="list-style-type: none"> - responsabile area vigilanza - responsabile area tecnica

	Sicilia che dalla S.P. 127			
	20. definizione problematica contratti luce ed ampliamento e riqualificazione rete illuminazione pubblica con lampioni fotovoltaici	<ul style="list-style-type: none"> - percentuale riduzione spesa - n. luoghi pubblici più luminosi e più sicuri sia per il transito veicolare che pedonale 	<ul style="list-style-type: none"> - buoni livelli di risparmio energetico kW/anno sui consumi salvi i valori di illuminamento e di luminanza richiesti dalle normative vigenti - estensione della attuale rete di pubblica illuminazione ciclopedonale nella ristrutturata Piazza Del Mercato, in Piazza V. Emanuele, in Piazza Sac. Dominici in località Pateria, presso i plessi scolastici 	responsabile area tecnica
	21. ripristino e cura verde pubblico con particolare riguardo al Parco Cocula e riqualificazione aree a verde	<ul style="list-style-type: none"> - livello lamentale espresse dall'utenza interna o esterna - piani e programmi per la gestione del sistema verde urbano - n. interventi effettuati 	<ul style="list-style-type: none"> - massimizzazione della fruizione degli spazi a verde pubblico - minimizzazione dei rischi anche in termini di sicurezza e incolumità nei centri urbani ambientali 	
	22. ripristino giochi nelle aree ludiche comunali		frequentazione prevalentemente sul territorio di siti per ricreazione, socializzazione e svago all'aria aperta dei più giovani	
	23. realizzazione di cartellonistica multimediale digitale nei punti nevralgici della città	<ul style="list-style-type: none"> - piani e programmi predisposti - n. posizionamenti effettuati 	potenziamento della comunicazione e dell'informazione sul territorio	
	24. riqualificazione area agricola adiacente al Monte Castello	n. interventi attuati	piena valorizzazione dello spazio naturale e risoluzione di criticità ambientali per favorire l'uso sociale del territorio	
	25. allargamento ponte in via Banco		miglioramento della viabilità d'accesso al centro urbano e del	

	Monteforte		livello di sicurezza stradale	
26.	realizzazione di interventi pubblici a valere sul finanziamento di € 70.000,00 giusta Decreto del Capo del Dipartimento per gli Affari interni e territoriali del Ministero dell'Interno del 10.01.2019 - allegato B	<input type="checkbox"/> MANUTENZIONE STRAORDINARIA SCUOLA DELL'INFANZIA E PRIMARIA (sostituzione porte con collocazione parziale di porte antipanico) E SECONDARIA DI I GRADO (pavimentazione piazzale e scivola per eliminazione barriere architettoniche) PLESSO VIA V. VENETO <input type="checkbox"/> MANUTENZIONE STRAORDINARIA E MESSA IN SICUREZZA FACCIATA SEDE CENTRALE DEL MUNICIPIO <input type="checkbox"/> RISTRUTT.NE BAGNI PUBBLICI IN PIAZZA DEL MERCATO	messa in sicurezza dei principali immobili comunali ed implementazione dei livelli di fruizione	
27.	attivazione assicurazione contro i rischi derivanti all'ente dalla proprietà e manutenzione ordinaria di strade ed altri beni pubblici (RCT)	<ul style="list-style-type: none"> - riduzione del contenzioso per insidie stradali - diminuzione degli esborsi dell'ente per responsabilità extracontrattuale 	tenere indenne l'amministrazione, quale soggetto civilmente responsabile ai sensi di legge, dal pagamento di somme a titolo di risarcimento (capitale, interessi e spese) di danni involontariamente cagionati a terzi	
28.	uniformare lo statuto comunale alla sopravvenuta normativa di rango superiore	predisposizione modifiche	completo adeguamento	responsabile area amministrativa
29.	rafforzamento della tutela nei confronti delle lavoratrici e dei lavoratori	- istituzione CUG e regolamentazione	attuazione P.A.P. (piano azioni positive) mediante realizzazione di un ambiente di lavoro caratterizzato dal contrasto alle discriminazioni di genere, razza, origine etnica, orientamento sessuale, religione, lingua, età e disabilità	
30.	realizzazione attività di mitigazione delle condizioni di disagio sociale e creazione di opportunità	<ul style="list-style-type: none"> - n. iniziative intraprese - rispetto scadenze avvisi pubblici - n. servizi istituiti e/o organizzati 	operatività in concreto di un efficace ed efficiente sistema di azioni finalizzato a promuovere l'integrazione sociale di soggetti	

	occupazionali		svantaggiati	
	31. interventi in materia di assistenza scolastica e diritto allo studio rimuovendo ogni ostacolo di natura economico-sociale		pieno sostegno dell'offerta formativa, miglioramento della qualità ed ampliamento dei servizi alla scuola	
	32. attuazione progetti di servizio civile	n. progetti e soggetti avviati	esperienze di educazione alla solidarietà ed alla cooperazione, in ambito socio-assistenziale, culturale e ambientale, senza soluzione di continuità	
	33. attuazione iniziative culturali, sportive e ricreative, anche mediante il contributo dell'associazionismo, che promuovano il territorio ed i prodotti tipici locali	n. eventi	sviluppo della socialità attraverso la diffusione e la promozione dello sport, della cultura, della storia, delle tradizioni, dell'enogastronomia, dell'immagine dell'ente	
	34. adempimenti finalizzati a dotare il territorio di uno strumento urbanistico aggiornato	n. azioni condotte per la definitiva adozione dell'atto	regolamentazione aggiornata dell'utilizzo del territorio	responsabile area tecnica
	35. completamento iter per l'approvazione del PUDM	cura adempimenti esplicitati nelle più recenti normative e circolari ARTA - Dipartimento dell'Ambiente	compiuta disciplina a norma di legge dell'utilizzo della fascia costiera demaniale e del litorale marino, sia per quanto riguarda le attività di tipo privato che pubblico	

	36. completamento <i>iter</i> per l'approvazione del Piano di Utilizzazione delle aree della zona "B" (pre-riserva) della Riserva Naturale Orientata "Fiume Fiumefreddo", per la parte ricadente nel territorio di Calatabiano	n. azioni condotte per la definitiva adozione dell'atto	condiviso utilizzo della Riserva Naturale Orientata Fiume Fiumefreddo mediante strumento pianificatorio avente la stessa efficacia dei piani particolareggiati	
	37. completamento interventi di illuminazione pubblica nella frazione Pasteria	n. pali aggiuntivi posizionati nella tratta interessata	restituzione al pubblico di un contesto più vivibile e sicuro su questa importante arteria ad elevato volume di traffico veicolare leggero e pesante	
	38. completamento messa in sicurezza ed efficientamento, verifica dei fumi caldaie di tutti i plessi scolastici	collaudo	attuazione programma strutturale di interventi per l'edilizia scolastica	
	39. messa in funzione e manutenzione ascensore scuola primaria e scuola secondaria	effettivo funzionamento servizio erogato alla popolazione scolastica	uso a norma, sicuro ed ininterrotto	
	40. manutenzione impianto elettrico, messa a norma e sostituzione delle centraline di deviazione elettrica del cimitero - ripristino locali al servizio dello stesso - nuovi loculi	<ul style="list-style-type: none"> - riduzione al minimo di conseguenze disagi per gli utenti - contenimento dei consumi energetici 	raggiungimento standard di qualità e quantità	
	41. riqualificazione area denominata "Ex campi polivalenti" e destinazione ad altro uso	diversa fruizione pubblica	miglioramento della qualità della vita cittadina	
	42. riqualificazione campi polivalenti in località Pasteria	captazione finanziamenti		

	43. rifacimento manto stradale in via Lapide Vecchia nella frazione Pasteria			
obiettivi individuali	in relazione alle specificità delle competenze professionali ed al ruolo organizzativo rivestito o derivanti dall'emanazione di direttive e dall'assegnazione di indirizzi politici	n. atti emessi n. attività svolte	il valore desiderato è la completa attuazione dell'obiettivo assegnato di volta in volta	tutti i responsabili di area

6. MONITORAGGIO E RENDICONTAZIONE

L'Amministrazione, con cadenza periodica, effettua la verifica sullo stato di attuazione degli obiettivi, mediante specifiche rilevazioni effettuate dall'Organismo di Valutazione coadiuvato dagli organi interni preposti.

L'attività di monitoraggio viene sottoposta all'esame degli Organi di vertice e presentata ai Responsabili di Area dell'Ente in specifiche riunioni finalizzate alla verifica dello stato della gestione e alla individuazione di eventuali correttivi.

A conclusione di ogni anno solare, sono predisposte apposite relazioni, da pubblicare sul sito istituzionale nella sezione "Amministrazione Trasparente", contenenti la rendicontazione dell'attività svolta da ciascun Responsabile di Area con riferimento agli obiettivi di performance.

7. MISURAZIONE E VALUTAZIONE

Per la valutazione della performance si applica il “Sistema di valutazione delle performance” in vigore presso l'Ente. L'amministrazione evidenzia che anche l'attività ordinaria e routinaria ed il conseguimento degli obiettivi di struttura sono valutati ai fini della premialità, alla luce della dimensione dell'efficienza ed efficacia complessiva dell'attività istituzionale, con riguardo particolare al rispetto dei tempi procedurali ed al funzionamento dell'organizzazione.

8. LE AZIONI DI MIGLIORAMENTO DEL CICLO DELLA PERFORMANCE

- a) La comunicazione e l'informazione occupano un posto di rilievo in ogni amministrazione pubblica ed, al fine di assicurare un costante confronto con la cittadinanza, l'Amministrazione si propone di:
- prestare attenzione all'ascolto ed alle critiche;
 - ottimizzare il funzionamento degli sportelli al pubblico;
 - potenziare l'uso dei comunicati stampa e degli avvisi pubblicati sul sito *web* istituzionale per una costante informazione sull'attività amministrativa posta in essere;
 - aggiornare e rendere fruibile il sito ai cittadini mettendo in rete il più alto numero di dati, informazioni e moduli in modo che il cittadino possa disporre senza spostamento fisico;
 - promuovere nuove forme di interconnessione utilizzando tecnologie avanzate;
 - costituire forum permanenti come luogo di libera discussione e partecipazione alla vita pubblica anche attraverso l'attivazione di azioni di sensibilizzazione e qualità dei rapporti con la società civile.
- b) Per riuscire a dare ascolto, a fornire risposte efficaci ed in tempo reale, ad avvalersi del giudizio e delle critiche come stimolo al miglioramento ed alla rivisitazione costante dell'azione amministrativa, appare assai utile l'implementazione di progetti di rilevazione della valutazione da parte degli utenti dei servizi erogati e della funzionalità dei pubblici uffici.
La rilevazione del grado di soddisfazione dell'utenza per i servizi ricevuti consente di intervenire con tempestività sulle eventuali criticità riscontrate. L'informazione ai cittadini deve riguardare anche le risorse economiche destinate a finanziare i servizi al fine di poter rapportare le risorse disponibili con i servizi resi.
Il ciclo di gestione della Performance di questa amministrazione sconta l'attuale assenza di figure professionali deputate alla cura specifica di questo settore dell'amministrazione e, di conseguenza, necessita ricorrere a mirate iniziative di formazione del personale, anche nell'uso delle nuove tecnologie, compatibilmente con le risorse disponibili.
- c) L'Organismo Individuale di Valutazione, coadiuvato dalla struttura interna, controllerà il livello di evoluzione del Ciclo di gestione della performance (diagnosi), facendo sì che gli organi di indirizzo politico-amministrativo ed i Responsabili di Area attuino specifiche azioni volte al suo miglioramento.

9. SINTESI DELLE INFORMAZIONI DI INTERESSE PER I CITTADINI E GLI STAKEHOLDER

Finalità del documento	Strategie in atto	Obiettivi generali da perseguire
<ul style="list-style-type: none"> + Assicurare trasparenza ed immediata intelligibilità dell'azione amministrativa + Perseguire migliori livelli di efficienza, efficacia ed economicità, assicurando la misurabilità degli obiettivi + Porre "il sistema della trasparenza" e dei "valori" che ad esso sono sottesi al centro dell'attenzione di tutti i processi decisionali quale "fattore culturale" capace di migliorare il rapporto della P.A. con i cittadini 	<ul style="list-style-type: none"> + Migliorare i rapporti con i cittadini + Incrementare l'informatizzazione + Conseguire finalità di carattere socio-culturale e di promozione del territorio e delle sue tradizioni anche mediante l'attività di partecipazione, solidarietà e pluralismo svolta dai cittadini costituiti in forma associativa + Attuare un programma di standard di qualità dei servizi resi al cittadino 	<ul style="list-style-type: none"> + Capacità di ascolto e di risposte efficaci ed in tempo reale alle domande poste dall'esterno + Impiego del giudizio esterno come stimolo al miglioramento dell'azione amministrativa condotta + Rispetto dei termini procedurali + Garanzia dello stato sociale, mediante ascolto dei bisogni e promozione di risposte flessibili che valorizzino l'apporto di soggetti del terzo settore e del privato sociale nella progettazione e realizzazione di interventi socio-assistenziali + Erogazione dei servizi scolastici + Promozione della cultura + Difesa della qualità della vita sotto i molteplici aspetti (sicurezza urbana, ambiente, ecc.) + Pieno diritto di cittadinanza + Prosecuzione e sviluppo dei progetti di innovazione tecnologica + Velocizzazione riscossioni per una tempestiva utilizzazione delle risorse finanziarie acquisite, con particolare attenzione al rispetto dei tempi di pagamento relativi agli acquisti di beni e servizi



Comune
di
Calatabiano
Città Metropolitana di Catania

ALLEGATI AL PEG/PIANO PERFORMANCE 2019-2021

(Allegato n.12 al D. Lgs. n.118/2011)

ENTRATE PER TITOLI, TIPOLOGIE E CATEGORIE

SPESE PER MISSIONI, PROGRAMMI E MACROAGGREGATI

COMUNE DI CALATABIANO

Allegato n.12/2 al D.Lgs 118/2011

ALLEGATO AL PEG DEGLI ENTI LOCALI - ENTRATE PER TITOLI, TIPOLOGIE E CATEGORIE - ESERCIZIO 2019

PREVISIONI DI COMPETENZA

Titolo Tipologia Categoria	Denominazione	Previsioni dell'anno cui si riferisce il bilancio		Previsioni dell'anno 2020		Previsioni dell'anno 2021	
		Totale	di cui entrate non ricorrenti	Totale	di cui entrate non ricorrenti	Totale	di cui entrate non ricorrenti
Titolo 1 Entrate correnti di natura tributaria, contributiva e perequativa							
1010100	Tipologia 101: Imposte, tasse e proventi assimilati	2.435.747,74	0,00	2.393.747,74	0,00	2.393.747,74	0,00
1010108	Imposta municipale propria	0,00	0,00	0,00	0,00	0,00	0,00
1010108	Imposta comunale sugli immobili (ICI)	977.000,00	0,00	935.000,00	0,00	935.000,00	0,00
1010118	Addizionale comunale IRPEF	290.336,00	0,00	290.336,00	0,00	290.336,00	0,00
1010139	Imposta sulle assicurazioni RC auto	0,00	0,00	0,00	0,00	0,00	0,00
1010140	Imposta di iscrizione al pubblico registro automobilistico (PRA)	0,00	0,00	0,00	0,00	0,00	0,00
1010141	Imposta di soggiorno	18.000,00	0,00	18.000,00	0,00	18.000,00	0,00
1010149	Tasse sulle concessioni comunali	0,00	0,00	0,00	0,00	0,00	0,00
1010150	Tassa di circolazione dei veicoli a motore (tassa automobilistica)	0,00	0,00	0,00	0,00	0,00	0,00
1010151	Tassa smaltimento rifiuti solidi urbani	1.105.911,74	0,00	1.105.911,74	0,00	1.105.911,74	0,00
1010152	Tassa occupazione spazi e aree pubbliche	0,00	0,00	0,00	0,00	0,00	0,00
1010153	Imposta comunale sulla pubblicità e diritto sulle pubbliche affissioni	34.500,00	0,00	34.500,00	0,00	34.500,00	0,00
1010154	Imposta municipale secondaria	0,00	0,00	0,00	0,00	0,00	0,00
1010160	Tributo per l'esercizio delle funzioni di tutela, protezione e igiene dell'ambiente	0,00	0,00	0,00	0,00	0,00	0,00
1010161	Tributo comunale sui rifiuti e sui servizi	0,00	0,00	0,00	0,00	0,00	0,00
1010164	Diritti mattatoi	0,00	0,00	0,00	0,00	0,00	0,00
1010165	Diritti degli Enti provinciali turismo	0,00	0,00	0,00	0,00	0,00	0,00
1010168	Addizionale regionale sui canoni per le utenze di acque pubbliche	0,00	0,00	0,00	0,00	0,00	0,00
1010170	Proventi dei Casinò	0,00	0,00	0,00	0,00	0,00	0,00
1010178	Tributo per i servizi indivisibili (TASI)	0,00	0,00	0,00	0,00	0,00	0,00
1010195	Altre ritenute n.a.c.	0,00	0,00	0,00	0,00	0,00	0,00
1010198	Altre entrate su lotto, lotterie e altre attività di gioco n.a.c.	0,00	0,00	0,00	0,00	0,00	0,00
1010197	Altre accise n.a.c.	0,00	0,00	0,00	0,00	0,00	0,00
1010198	Altre imposte sostitutive n.a.c.	0,00	0,00	0,00	0,00	0,00	0,00
1010199	Altre imposte, tasse e proventi assimilati n.a.c.	10.000,00	0,00	10.000,00	0,00	10.000,00	0,00
1010400	Tipologia 104: Compartecipazioni di tributi	0,00	0,00	0,00	0,00	0,00	0,00
1010403	Compartecipazione al bollo auto	0,00	0,00	0,00	0,00	0,00	0,00
1010404	Compartecipazione al gasolio	0,00	0,00	0,00	0,00	0,00	0,00
1010405	Compartecipazione IVA ai Comuni	0,00	0,00	0,00	0,00	0,00	0,00
1010408	Compartecipazione IRPEF ai Comuni	0,00	0,00	0,00	0,00	0,00	0,00
1010407	Compartecipazione IRPEF alle Province	0,00	0,00	0,00	0,00	0,00	0,00
1010408	Tributo provinciale deposito in discarica dei rifiuti solidi	0,00	0,00	0,00	0,00	0,00	0,00
1010409	Compartecipazioni accise benzina e gasolio destinate ad alimentare il Fondo Nazionale Trasporti di cui all'art.16 bis del DL 95/2012	0,00	0,00	0,00	0,00	0,00	0,00

COMUNE DI CALATABIANO

Allegato n.12/2 al D.Lgs 118/2011

ALLEGATO AL PEG DEGLI ENTI LOCALI - ENTRATE PER TITOLI, TIPOLOGIE E CATEGORIE - ESERCIZIO 2019

PREVISIONI DI COMPETENZA

Titolo Tipologia Categoria	Denominazione	Previsioni dell'anno cui si riferisce il bilancio		Previsioni dell'anno 2020		Previsioni dell'anno 2021	
		Totale	di cui entrate non ricorrenti	Totale	di cui entrate non ricorrenti	Totale	di cui entrate non ricorrenti
1010498	Altre partecipazioni alle province n.a.c.	0,00	0,00	0,00	0,00	0,00	0,00
1010499	Altre partecipazioni a comuni n.a.c.	0,00	0,00	0,00	0,00	0,00	0,00
1030100	Tipologia 301: Fondi perequativi da Amministrazioni Centrali	198.521,54	0,00	198.521,54	0,00	198.521,54	0,00
1030101	Fondi perequativi dallo Stato	198.521,54	0,00	198.521,54	0,00	198.521,54	0,00
1030200	Tipologia 302: Fondi perequativi dalla Regione o Provincia autonoma	0,00	0,00	0,00	0,00	0,00	0,00
1030201	Fondi perequativi dalla Regione o Provincia autonoma	0,00	0,00	0,00	0,00	0,00	0,00
1000000	Totale Titolo 1	2.634.269,28	0,00	2.592.269,28	0,00	2.592.269,28	0,00

COMUNE DI CALATABIANO

Allegato n.12/2 al D.Lgs 118/2011

ALLEGATO AL PEG DEGLI ENTI LOCALI - ENTRATE PER TITOLI, TIPOLOGIE E CATEGORIE - ESERCIZIO 2019

PREVISIONI DI COMPETENZA

Titolo Tipologia Categoria	Denominazione	Previsioni dell'anno cui si riferisce il bilancio		Previsioni dell'anno 2020		Previsioni dell'anno 2021	
		Totale	di cui entrate non ricorrenti	Totale	di cui entrate non ricorrenti	Totale	di cui entrate non ricorrenti
Titolo 2	Trasferimenti correnti						
2010100	Tipologia 101: Trasferimenti correnti da Amministrazioni pubbliche	929.097,04	0,00	929.097,04	0,00	929.097,04	0,00
2010101	Trasferimenti correnti da Amministrazioni Centrali	240.319,49	0,00	240.319,49	0,00	240.319,49	0,00
2010102	Trasferimenti correnti da Amministrazioni Locali	688.777,55	0,00	688.777,55	0,00	688.777,55	0,00
2010103	Trasferimenti correnti da Enti di Previdenza	0,00	0,00	0,00	0,00	0,00	0,00
2010104	Trasferimenti correnti da organismi interni e/o unità locali della amministrazione	0,00	0,00	0,00	0,00	0,00	0,00
2010200	Tipologia 102: Trasferimenti correnti da Famiglie	0,00	0,00	0,00	0,00	0,00	0,00
2010201	Trasferimenti correnti da famiglie	0,00	0,00	0,00	0,00	0,00	0,00
2010300	Tipologia 103: Trasferimenti correnti da Imprese	40.000,00	0,00	40.000,00	0,00	40.000,00	0,00
2010301	Sponsorizzazioni da imprese	0,00	0,00	0,00	0,00	0,00	0,00
2010302	Altri trasferimenti correnti da imprese	40.000,00	0,00	40.000,00	0,00	40.000,00	0,00
2010400	Tipologia 104: Trasferimenti correnti da Istituzioni Sociali Private	0,00	0,00	0,00	0,00	0,00	0,00
2010401	Trasferimenti correnti da Istituzioni Sociali Private	0,00	0,00	0,00	0,00	0,00	0,00
2010500	Tipologia 105: Trasferimenti correnti dall'Unione Europea e dal Resto del Mondo	0,00	0,00	0,00	0,00	0,00	0,00
2010501	Trasferimenti correnti dall'Unione Europea	0,00	0,00	0,00	0,00	0,00	0,00
2010502	Trasferimenti correnti dal Resto del Mondo	0,00	0,00	0,00	0,00	0,00	0,00
2000000	Totale Titolo 2	989.097,04	0,00	989.097,04	0,00	989.097,04	0,00

ALLEGATO AL PEG DEGLI ENTI LOCALI - ENTRATE PER TITOLI, TIPOLOGIE E CATEGORIE - ESERCIZIO 2019

PREVISIONI DI COMPETENZA

Titolo Tipologia Categoria	Denominazione	Previsioni dell'anno cui si riferisce il bilancio		Previsioni dell'anno 2020		Previsioni dell'anno 2021	
		Totale	di cui entrate non ricorrenti	Totale	di cui entrate non ricorrenti	Totale	di cui entrate non ricorrenti
Titolo 3	Entrate extratributarie						
3010000	Tipologia 100: Vendita di beni e servizi e proventi derivanti dalla gestione dei beni	922.059,30	0,00	946.559,30	0,00	946.559,30	0,00
3010100	Vendita di beni	0,00	0,00	0,00	0,00	0,00	0,00
3010200	Entrate dalla vendita e dall'erogazione di servizi	696.841,30	0,00	721.341,30	0,00	721.341,30	0,00
3010300	Proventi derivanti dalla gestione dei beni	225.218,00	0,00	225.218,00	0,00	225.218,00	0,00
3020000	Tipologia 200: Proventi derivanti dall'attività di controllo e repressione delle irregolarità e degli illeciti	232.000,00	0,00	232.000,00	0,00	232.000,00	0,00
3020100	Entrate da amministrazioni pubbliche derivanti dall'attività di controllo e repressione delle irregolarità e degli illeciti	0,00	0,00	0,00	0,00	0,00	0,00
3020200	Entrate da famiglie derivanti dall'attività di controllo e repressione delle irregolarità e degli illeciti	226.000,00	0,00	226.000,00	0,00	226.000,00	0,00
3020300	Entrate da imprese derivanti dall'attività di controllo e repressione delle irregolarità e degli illeciti	6.000,00	0,00	6.000,00	0,00	6.000,00	0,00
3020400	Entrate da Istituzioni Sociali Private derivanti dall'attività di controllo e repressione delle irregolarità e degli illeciti	0,00	0,00	0,00	0,00	0,00	0,00
3030000	Tipologia 300: Interessi attivi	0,00	0,00	0,00	0,00	0,00	0,00
3030100	Interessi attivi da titoli o finanziamenti a breve termine	0,00	0,00	0,00	0,00	0,00	0,00
3030200	Interessi attivi da titoli o finanziamenti a medio - lungo termine	0,00	0,00	0,00	0,00	0,00	0,00
3030300	Altri interessi attivi	0,00	0,00	0,00	0,00	0,00	0,00
3040000	Tipologia 400: Altre entrate da redditi da capitale	0,00	0,00	0,00	0,00	0,00	0,00
3040100	Rendimenti da fondi comuni di investimento	0,00	0,00	0,00	0,00	0,00	0,00
3040200	Entrate derivanti dalla distribuzione di dividendi	0,00	0,00	0,00	0,00	0,00	0,00
3040300	Entrate derivanti dalla distribuzione di utili e avanzi	0,00	0,00	0,00	0,00	0,00	0,00
3049900	Altre entrate da redditi da capitale	0,00	0,00	0,00	0,00	0,00	0,00
3050000	Tipologia 500: Rimborsi e altre entrate correnti	51.750,00	0,00	51.750,00	0,00	51.750,00	0,00
3050100	Indennizzi di assicurazione	0,00	0,00	0,00	0,00	0,00	0,00
3050200	Rimborsi in entrata	0,00	0,00	0,00	0,00	0,00	0,00
3059900	Altre entrate correnti n.a.c.	51.750,00	0,00	51.750,00	0,00	51.750,00	0,00
3000000	Totale Titolo 3	1.205.809,30	0,00	1.230.309,30	0,00	1.230.309,30	0,00

COMUNE DI CALATABIANO

Allegato n.12/2 al D.Lgs 118/2011

ALLEGATO AL PEG DEGLI ENTI LOCALI - ENTRATE PER TITOLI, TIPOLOGIE E CATEGORIE - ESERCIZIO 2019

PREVISIONI DI COMPETENZA

Titolo Tipologia Categoria	Denominazione	Previsioni dell'anno cui si riferisce il bilancio		Previsioni dell'anno 2020		Previsioni dell'anno 2021	
		Totale	di cui entrate non ricorrenti	Totale	di cui entrate non ricorrenti	Totale	di cui entrate non ricorrenti
Titolo 4	Entrate in conto capitale						
4010000	Tipologia 100: Tributi in conto capitale	0,00	0,00	0,00	0,00	0,00	0,00
4010100	Imposte da sanatorie e condoni	0,00	0,00	0,00	0,00	0,00	0,00
4010200	Altre imposte in conto capitale	0,00	0,00	0,00	0,00	0,00	0,00
4020000	Tipologia 200: Contributi agli Investimenti	307.322,56	0,00	237.322,56	0,00	237.322,56	0,00
4020100	Contributi agli investimenti da amministrazioni pubbliche	307.322,56	0,00	237.322,56	0,00	237.322,56	0,00
4020200	Contributi agli investimenti da Famiglie	0,00	0,00	0,00	0,00	0,00	0,00
4020300	Contributi agli investimenti da Imprese	0,00	0,00	0,00	0,00	0,00	0,00
4020400	Contributi agli investimenti da Istituzioni Sociali Private	0,00	0,00	0,00	0,00	0,00	0,00
4020500	Contributi agli investimenti dall'Unione Europea e dal Resto del Mondo	0,00	0,00	0,00	0,00	0,00	0,00
4020600	Contributi agli investimenti direttamente destinati al rimborso di prestiti da amministrazioni pubbliche	0,00	0,00	0,00	0,00	0,00	0,00
4030000	Tipologia 300: Altri trasferimenti in conto capitale	0,00	0,00	0,00	0,00	0,00	0,00
4030100	Trasferimenti in conto capitale per assunzione di debiti dell'amministrazione da parte di amministrazioni pubbliche	0,00	0,00	0,00	0,00	0,00	0,00
4030200	Trasferimenti in conto capitale per assunzione di debiti dell'amministrazione da parte di Imprese	0,00	0,00	0,00	0,00	0,00	0,00
4030300	Trasferimenti in conto capitale per assunzione di debiti dell'amministrazione da parte dell'Unione Europea e del Resto del Mondo	0,00	0,00	0,00	0,00	0,00	0,00
4030400	Trasferimenti in conto capitale da parte di amministrazioni pubbliche per cancellazione di debiti dell'amministrazione	0,00	0,00	0,00	0,00	0,00	0,00
4030500	Trasferimenti in conto capitale da parte di Imprese per cancellazione di debiti dell'amministrazione	0,00	0,00	0,00	0,00	0,00	0,00
4030600	Trasferimenti in conto capitale da parte dell'Unione Europea e Resto del Mondo per cancellazione di debiti dell'amministrazione	0,00	0,00	0,00	0,00	0,00	0,00
4030700	Trasferimenti in conto capitale per ripiano disavanzi pregressi da amministrazioni pubbliche	0,00	0,00	0,00	0,00	0,00	0,00
4030800	Trasferimenti in conto capitale per ripiano disavanzi pregressi da Imprese	0,00	0,00	0,00	0,00	0,00	0,00
4030900	Trasferimenti in conto capitale per ripiano disavanzi pregressi dall'Unione Europea e dal Resto del Mondo	0,00	0,00	0,00	0,00	0,00	0,00
4031000	Altri trasferimenti in conto capitale da amministrazioni pubbliche	0,00	0,00	0,00	0,00	0,00	0,00
4031100	Altri trasferimenti in conto capitale da Famiglie	0,00	0,00	0,00	0,00	0,00	0,00

ALLEGATO AL PEG DEGLI ENTI LOCALI - ENTRATE PER TITOLI, TIPOLOGIE E CATEGORIE - ESERCIZIO 2019

PREVISIONI DI COMPETENZA

Titolo Tipologia Categoria	Denominazione	Previsioni dell'anno cui si riferisce il bilancio		Previsioni dell'anno 2020		Previsioni dell'anno 2021	
		Totale	di cui entrate non ricorrenti	Totale	di cui entrate non ricorrenti	Totale	di cui entrate non ricorrenti
4031200	Altri trasferimenti in conto capitale da Imprese	0,00	0,00	0,00	0,00	0,00	0,00
4031300	Altri trasferimenti in conto capitale da Istituzioni Sociali Private	0,00	0,00	0,00	0,00	0,00	0,00
4031400	Altri trasferimenti in conto capitale dall'Unione Europea e dal Resto del Mondo	0,00	0,00	0,00	0,00	0,00	0,00
4040000	Tipologia 400: Entrate da alienazione di beni materiali e immateriali	12.000,00	0,00	12.000,00	0,00	12.000,00	0,00
4040100	Alienazione di beni materiali	12.000,00	0,00	12.000,00	0,00	12.000,00	0,00
4040200	Cessione di Terreni e di beni materiali non prodotti	0,00	0,00	0,00	0,00	0,00	0,00
4040300	Alienazione di beni immateriali	0,00	0,00	0,00	0,00	0,00	0,00
4050000	Tipologia 500: Altre entrate in conto capitale	90.000,00	0,00	90.000,00	0,00	90.000,00	0,00
4050100	Permessi di costruire	90.000,00	0,00	90.000,00	0,00	90.000,00	0,00
4050200	Entrate derivanti da conferimento immobili a fondi immobiliari	0,00	0,00	0,00	0,00	0,00	0,00
4050300	Entrate in conto capitale dovute a rimborsi, recuperi e restituzioni di somme non dovute o incassate in eccesso	0,00	0,00	0,00	0,00	0,00	0,00
4050400	Altre entrate in conto capitale n. a. c.	0,00	0,00	0,00	0,00	0,00	0,00
4000000	Totale Titolo 4	409.322,56	0,00	339.322,56	0,00	339.322,56	0,00

COMUNE DI CALATABIANO

Allegato n.12/2 al D.Lgs 118/2011

ALLEGATO AL PEG DEGLI ENTI LOCALI - ENTRATE PER TITOLI, TIPOLOGIE E CATEGORIE - ESERCIZIO 2019

PREVISIONI DI COMPETENZA

Titolo Tipologia Categoria	Denominazione	Previsioni dell'anno cui si riferisce il bilancio		Previsioni dell'anno 2020		Previsioni dell'anno 2021	
		Totale	di cui entrate non ricorrenti	Totale	di cui entrate non ricorrenti	Totale	di cui entrate non ricorrenti
Titolo 5 Entrate da riduzione di attività finanziarie							
5010000	Tipologia 100: Alienazione di attività finanziarie	0,00	0,00	0,00	0,00	0,00	0,00
5010100	Alienazione di partecipazioni	0,00	0,00	0,00	0,00	0,00	0,00
5010200	Alienazione di quote di fondi comuni di investimento	0,00	0,00	0,00	0,00	0,00	0,00
5010300	Alienazione di titoli obbligazionari a breve termine	0,00	0,00	0,00	0,00	0,00	0,00
5010400	Alienazione di titoli obbligazionari a medio-lungo termine	0,00	0,00	0,00	0,00	0,00	0,00
5020000	Tipologia 200: Riscossione crediti di breve termine	0,00	0,00	0,00	0,00	0,00	0,00
5020100	Riscossione crediti di breve termine a tasso agevolato da Amministrazioni Pubbliche	0,00	0,00	0,00	0,00	0,00	0,00
5020200	Riscossione crediti di breve termine a tasso agevolato da Famiglie	0,00	0,00	0,00	0,00	0,00	0,00
5020300	Riscossione crediti di breve termine a tasso agevolato da Imprese	0,00	0,00	0,00	0,00	0,00	0,00
5020400	Riscossione crediti di breve termine a tasso agevolato da Istituzioni Sociali Private	0,00	0,00	0,00	0,00	0,00	0,00
5020500	Riscossione crediti di breve termine a tasso agevolato dall'Unione Europea e dal Resto del Mondo	0,00	0,00	0,00	0,00	0,00	0,00
5020600	Riscossione crediti di breve termine a tasso non agevolato da Amministrazione Pubbliche	0,00	0,00	0,00	0,00	0,00	0,00
5020700	Riscossione crediti di breve termine a tasso non agevolato da Famiglie	0,00	0,00	0,00	0,00	0,00	0,00
5020800	Riscossione crediti di breve termine a tasso non agevolato da Imprese	0,00	0,00	0,00	0,00	0,00	0,00
5020900	Riscossione crediti di breve termine a tasso non agevolato da Istituzioni Sociali Private	0,00	0,00	0,00	0,00	0,00	0,00
5021000	Riscossione crediti di breve termine a tasso non agevolato dall'Unione Europea e dal Resto del Mondo	0,00	0,00	0,00	0,00	0,00	0,00
5030000	Tipologia 300: Riscossione crediti di medio-lungo termine	0,00	0,00	0,00	0,00	0,00	0,00
5030100	Riscossione crediti di medio-lungo termine a tasso agevolato da Amministrazioni Pubbliche	0,00	0,00	0,00	0,00	0,00	0,00
5030200	Riscossione crediti di medio-lungo termine a tasso agevolato da Famiglie	0,00	0,00	0,00	0,00	0,00	0,00
5030300	Riscossione crediti di medio-lungo termine a tasso agevolato da Imprese	0,00	0,00	0,00	0,00	0,00	0,00
5030400	Riscossione crediti di medio-lungo termine a tasso agevolato da Istituzioni Sociali Private	0,00	0,00	0,00	0,00	0,00	0,00
5030500	Riscossione crediti di medio-lungo termine a tasso agevolato dall'Unione Europea e dal Resto del Mondo	0,00	0,00	0,00	0,00	0,00	0,00
5030600	Riscossione crediti di medio-lungo termine a tasso non agevolato da Amministrazione Pubbliche	0,00	0,00	0,00	0,00	0,00	0,00

ALLEGATO AL PEG DEGLI ENTI LOCALI - ENTRATE PER TITOLI, TIPOLOGIE E CATEGORIE - ESERCIZIO 2019

PREVISIONI DI COMPETENZA

Titolo Tipologia Categoria	Denominazione	Previsioni dell'anno cui si riferisce il bilancio		Previsioni dell'anno 2020		Previsioni dell'anno 2021	
		Totale	di cui entrate non ricorrenti	Totale	di cui entrate non ricorrenti	Totale	di cui entrate non ricorrenti
5030700	Riscossione crediti di medio-lungo termine a tasso non agevolato da Famiglie	0,00	0,00	0,00	0,00	0,00	0,00
5030800	Riscossione crediti di medio-lungo termine a tasso non agevolato da Imprese	0,00	0,00	0,00	0,00	0,00	0,00
5030900	Riscossione crediti di medio-lungo termine a tasso non agevolato da Istituzioni Sociali Private	0,00	0,00	0,00	0,00	0,00	0,00
5031000	Riscossione crediti di medio-lungo termine a tasso non agevolato dall'Unione Europea e dal Resto del Mondo	0,00	0,00	0,00	0,00	0,00	0,00
5031100	Riscossione crediti sorti a seguito di escussione di garanzie in favore di Amministrazioni Pubbliche	0,00	0,00	0,00	0,00	0,00	0,00
5031200	Riscossione crediti sorti a seguito di escussione di garanzie in favore di Famiglie	0,00	0,00	0,00	0,00	0,00	0,00
5031300	Riscossione crediti sorti a seguito di escussione di garanzie in favore di Imprese	0,00	0,00	0,00	0,00	0,00	0,00
5031400	Riscossione crediti sorti a seguito di escussione di garanzie in favore di Istituzioni Sociali Private	0,00	0,00	0,00	0,00	0,00	0,00
5031500	Riscossione crediti sorti a seguito di escussione di garanzie in favore dell'Unione Europea e del Resto del Mondo	0,00	0,00	0,00	0,00	0,00	0,00
5040000	Tipologia 400: Altre entrate per riduzione di attività finanziarie	0,00	0,00	0,00	0,00	0,00	0,00
5040100	Altre entrate per riduzione di altre attività finanziarie verso Amministrazioni Pubbliche	0,00	0,00	0,00	0,00	0,00	0,00
5040200	Altre entrate per riduzione di altre attività finanziarie verso Famiglie	0,00	0,00	0,00	0,00	0,00	0,00
5040300	Altre entrate per riduzione di altre attività finanziarie verso Imprese	0,00	0,00	0,00	0,00	0,00	0,00
5040400	Altre entrate per riduzione di altre attività finanziarie verso Istituzioni Sociali Private	0,00	0,00	0,00	0,00	0,00	0,00
5040500	Altre entrate per riduzione di altre attività finanziarie verso Unione Europea e Resto del Mondo	0,00	0,00	0,00	0,00	0,00	0,00
5040600	Prelievi dai conti di tesoreria statale diversi dalla Tesoreria Unica	0,00	0,00	0,00	0,00	0,00	0,00
5040700	Prelievi da depositi bancari	0,00	0,00	0,00	0,00	0,00	0,00
5040800	Entrate da derivati di ammortamento	0,00	0,00	0,00	0,00	0,00	0,00
5000000	Totale Titolo 5	0,00	0,00	0,00	0,00	0,00	0,00

COMUNE DI CALATABIANO

Allegato n.12/2 al D.Lgs 118/2011

ALLEGATO AL PEG DEGLI ENTI LOCALI - ENTRATE PER TITOLI, TIPOLOGIE E CATEGORIE - ESERCIZIO 2019

PREVISIONI DI COMPETENZA

Titolo Tipologia Categoria	Denominazione	Previsioni dell'anno cui si riferisce il bilancio		Previsioni dell'anno 2020		Previsioni dell'anno 2021	
		Totale	di cui entrate non ricorrenti	Totale	di cui entrate non ricorrenti	Totale	di cui entrate non ricorrenti
Titolo 6	Accensione Prestiti						
6010000	Tipologia 100: Emissione di titoli obbligazionari	0,00	0,00	0,00	0,00	0,00	0,00
6010200	Emissioni titoli obbligazionari a medio-lungo termine	0,00	0,00	0,00	0,00	0,00	0,00
6020000	Tipologia 200: Accensione prestiti a breve termine	0,00	0,00	0,00	0,00	0,00	0,00
6020100	Finanziamenti a breve termine	0,00	0,00	0,00	0,00	0,00	0,00
6020200	Anticipazioni	0,00	0,00	0,00	0,00	0,00	0,00
6030000	Tipologia 300: Accensione mutui e altri finanziamenti a medio lungo termine	0,00	0,00	0,00	0,00	0,00	0,00
6030100	Finanziamenti a medio lungo termine	0,00	0,00	0,00	0,00	0,00	0,00
6030200	Accensione prestiti da attualizzazione Contributi Pluriennali	0,00	0,00	0,00	0,00	0,00	0,00
6030300	Accensione prestiti a seguito di escussione di garanzie	0,00	0,00	0,00	0,00	0,00	0,00
6040000	Tipologia 400: Altre forme di indebitamento	0,00	0,00	0,00	0,00	0,00	0,00
6040200	Accensione Prestiti - Leasing finanziario	0,00	0,00	0,00	0,00	0,00	0,00
6040300	Accensione Prestiti - Operazioni di cartolarizzazione	0,00	0,00	0,00	0,00	0,00	0,00
6040400	Accensione Prestiti - Derivati	0,00	0,00	0,00	0,00	0,00	0,00
6000000	Totale Titolo 6	0,00	0,00	0,00	0,00	0,00	0,00

COMUNE DI CALATABIANO

Allegato n.12/2 al D.Lgs 118/2011

ALLEGATO AL PEG DEGLI ENTI LOCALI - ENTRATE PER TITOLI, TIPOLOGIE E CATEGORIE - ESERCIZIO 2019

PREVISIONI DI COMPETENZA

Titolo Tipologia Categoria	Denominazione	Previsioni dell'anno cui si riferisce il bilancio		Previsioni dell'anno 2020		Previsioni dell'anno 2021	
		Totale	di cui entrate non ricorrenti	Totale	di cui entrate non ricorrenti	Totale	di cui entrate non ricorrenti
Titolo 7	Anticipazioni da istituto tesoriere/cassiere						
7010000	Tipologia 100: Anticipazioni da istituto tesoriere/cassiere	6.060.502,19	0,00	6.060.502,19	0,00	6.060.502,19	0,00
7010100	Anticipazioni da istituto tesoriere/cassiere	6.060.502,19	0,00	6.060.502,19	0,00	6.060.502,19	0,00
7000000	Totale Titolo 7	6.060.502,19	0,00	6.060.502,19	0,00	6.060.502,19	0,00

COMUNE DI CALATABIANO

Allegato n.12/2 al D.Lgs 118/2011

ALLEGATO AL PEG DEGLI ENTI LOCALI - ENTRATE PER TITOLI, TIPOLOGIE E CATEGORIE - ESERCIZIO 2019

PREVISIONI DI COMPETENZA

Titolo Tipologia Categoria	Denominazione	Previsioni dell'anno cui si riferisce il bilancio		Previsioni dell'anno 2020		Previsioni dell'anno 2021	
		Totale	di cui entrate non ricorrenti	Totale	di cui entrate non ricorrenti	Totale	di cui entrate non ricorrenti
Titolo 9 Entrate per conto terzi e partite di giro							
9010000	Tipologia 100: Entrate per partite di giro	1.836.000,00	0,00	1.836.000,00	0,00	1.836.000,00	0,00
9010100	Altre ritenute	0,00	0,00	0,00	0,00	0,00	0,00
9010200	Ritenute su redditi da lavoro dipendente	1.141.000,00	0,00	1.141.000,00	0,00	1.141.000,00	0,00
9010300	Ritenute su redditi da lavoro autonomo	170.000,00	0,00	170.000,00	0,00	170.000,00	0,00
9019900	Altre entrate per partite di giro	525.000,00	0,00	525.000,00	0,00	525.000,00	0,00
9020000	Tipologia 200: Entrate per conto terzi	1.220.000,00	0,00	1.220.000,00	0,00	1.220.000,00	0,00
9020100	Rimborsi per acquisto di beni e servizi per conto terzi	0,00	0,00	0,00	0,00	0,00	0,00
9020200	Trasferimenti da Amministrazioni pubbliche per operazioni conto terzi	0,00	0,00	0,00	0,00	0,00	0,00
9020300	Trasferimenti da altri settori per operazioni conto terzi	0,00	0,00	0,00	0,00	0,00	0,00
9020400	Depositi di/presso terzi	95.000,00	0,00	95.000,00	0,00	95.000,00	0,00
9020500	Riscossione imposte e tributi per conto terzi	300.000,00	0,00	300.000,00	0,00	300.000,00	0,00
9029900	Altre entrate per conto terzi	825.000,00	0,00	825.000,00	0,00	825.000,00	0,00
9000000	Totale Titolo 9	3.056.000,00	0,00	3.056.000,00	0,00	3.056.000,00	0,00
	Totale Titoli	14.335.000,37	0,00	14.247.500,37	0,00	14.247.500,37	0,00

COMUNE DI CALATABIANO

Allegato n.12/3 al D.Lgs 118/2011

PROSPETTO DELLE SPESE DI BILANCIO PER MISSIONI, PROGRAMMI E MACROAGGREGATI - ESERCIZIO 2019

SPESE CORRENTI - PREVISIONI DI COMPETENZA

Missioni e Programmi \ Macroaggregati	Redditi da lavoro dipendente	Imposte e tasse a carico dell'ente	Acquisto di beni e servizi	Trasferimenti correnti	Trasferimenti di tributi (solo per le Regioni)	Fondi perequativi (solo per le Regioni)	Interessi passivi	Altre spese per redditi da capitale	Rimborsi e poste correttive delle entrate	Altre spese correnti	Totale
	101	102	103	104	105	106	107	108	109	110	100
Missione 01 Servizi istituzionali, generali e di gestione											
01 Organi istituzionali	0,00	9.019,37	149.868,00	0,00	0,00	0,00	0,00	0,00	0,00	5.000,00	163.887,37
02 Segreteria generale	230.907,34	15.383,63	17.826,72	0,00	0,00	0,00	0,00	0,00	0,00	61.653,28	325.770,97
03 Gestione economica, finanziaria, programmazione e provveditorato	104.300,00	7.000,00	32.500,00	0,00	0,00	0,00	0,00	0,00	0,00	0,00	143.800,00
04 Gestione delle entrate tributarie e servizi fiscali	94.800,00	6.443,77	66.700,00	0,00	0,00	0,00	0,00	0,00	0,00	0,00	167.943,77
05 Gestione dei beni demaniali e patrimoniali	0,00	0,00	500,00	0,00	0,00	0,00	0,00	0,00	0,00	0,00	500,00
06 Ufficio tecnico	296.838,55	19.764,87	1.900,00	0,00	0,00	0,00	0,00	0,00	0,00	0,00	318.503,42
07 Elezioni e consultazioni popolari - Anagrafe e stato civile	99.849,43	6.642,00	8.095,00	26.384,00	0,00	0,00	0,00	0,00	0,00	0,00	140.970,43
08 Statistica e sistemi informativi	0,00	0,00	0,00	0,00	0,00	0,00	0,00	0,00	0,00	0,00	0,00
09 Assistenza tecnico-amministrativa agli enti locali	0,00	0,00	0,00	0,00	0,00	0,00	0,00	0,00	0,00	0,00	0,00
10 Risorse umane	0,00	0,00	0,00	0,00	0,00	0,00	0,00	0,00	0,00	0,00	0,00
11 Altri servizi generali	133.619,45	9.230,66	11.868,16	27.294,37	0,00	0,00	0,00	0,00	0,00	35.200,00	217.212,64
12 Politica regionale unitaria per i servizi istituzionali, generali e di gestione (solo per le Regioni)	0,00	0,00	0,00	0,00	0,00	0,00	0,00	0,00	0,00	0,00	0,00
Totale Missione 1 - Servizi Istituzionali, generali e di gestione	960.314,77	73.484,30	289.257,88	53.678,37	0,00	0,00	0,00	0,00	0,00	101.853,28	1.478.588,60
Missione 02 Giustizia											
01 Uffici giudiziari	0,00	0,00	0,00	0,00	0,00	0,00	0,00	0,00	0,00	0,00	0,00
02 Casa circondariale e altri servizi	0,00	0,00	0,00	0,00	0,00	0,00	0,00	0,00	0,00	0,00	0,00
03 Politica regionale unitaria per la giustizia (solo per le Regioni)	0,00	0,00	0,00	0,00	0,00	0,00	0,00	0,00	0,00	0,00	0,00
Totale Missione 2 - Giustizia	0,00	0,00	0,00	0,00	0,00	0,00	0,00	0,00	0,00	0,00	0,00
Missione 03 Ordine pubblico e sicurezza											
01 Polizia locale e amministrativa	247.073,25	17.535,69	57.100,00	0,00	0,00	0,00	0,00	0,00	27.000,00	0,00	348.708,94
02 Sistema integrato di sicurezza urbana	0,00	0,00	6.000,00	0,00	0,00	0,00	0,00	0,00	0,00	0,00	6.000,00
03 Politica regionale unitaria per l'ordine pubblico e la sicurezza (solo per le Regioni)	0,00	0,00	0,00	0,00	0,00	0,00	0,00	0,00	0,00	0,00	0,00
Totale Missione 3 - Ordine pubblico e sicurezza	247.073,25	17.535,69	63.100,00	0,00	0,00	0,00	0,00	0,00	27.000,00	0,00	354.708,94

COMUNE DI CALATABIANO

Allegato n.12/3 al D.Lgs 118/2011

PROSPETTO DELLE SPESE DI BILANCIO PER MISSIONI, PROGRAMMI E MACROAGGREGATI - ESERCIZIO 2019

SPESE CORRENTI - PREVISIONI DI COMPETENZA

Missioni e Programmi \ Macroaggregati	Redditi da lavoro dipendente	Imposte e tasse a carico dell'ente	Acquisto di beni e servizi	Trasferimenti correnti	Trasferimenti di tributi (solo per le Regioni)	Fondi perequativi (solo per le Regioni)	Interessi passivi	Altre spese per redditi da capitale	Rimborsi e poste correttive delle entrate	Altre spese correnti	Totale
	101	102	103	104	105	106	107	108	109	110	100
Missione 04 Istruzione e diritto allo studio											
01 Istruzione prescolastica	0,00	0,00	1.500,00	4.500,00	0,00	0,00	0,00	0,00	0,00	0,00	6.000,00
02 Altri ordini di istruzione non universitaria	0,00	0,00	5.500,00	0,00	0,00	0,00	0,00	0,00	0,00	0,00	5.500,00
03 Edilizia scolastica (solo per le Regioni)	0,00	0,00	0,00	0,00	0,00	0,00	0,00	0,00	0,00	0,00	0,00
04 Istruzione universitaria	0,00	0,00	0,00	0,00	0,00	0,00	0,00	0,00	0,00	0,00	0,00
05 Istruzione tecnica superiore	0,00	0,00	0,00	0,00	0,00	0,00	0,00	0,00	0,00	0,00	0,00
06 Servizi ausiliari all'istruzione	66.617,48	4.924,40	48.483,00	40.000,00	0,00	0,00	0,00	0,00	0,00	0,00	160.024,88
07 Diritto allo studio	0,00	0,00	0,00	0,00	0,00	0,00	0,00	0,00	0,00	0,00	0,00
08 Politica regionale unitaria per l'istruzione e il diritto allo studio (solo per le Regioni)	0,00	0,00	0,00	0,00	0,00	0,00	0,00	0,00	0,00	0,00	0,00
Totale Missione 4 - Istruzione e diritto allo studio	66.617,48	4.924,40	55.483,00	44.500,00	0,00	0,00	0,00	0,00	0,00	0,00	171.524,88
Missione 05 Tutela e valorizzazione dei beni o delle attività culturali											
01 Valorizzazione dei beni di interesse storico	0,00	0,00	0,00	0,00	0,00	0,00	0,00	0,00	0,00	0,00	0,00
02 Attività culturali o interventi diversi nel settore culturale	0,00	0,00	62.600,00	0,00	0,00	0,00	0,00	0,00	0,00	0,00	62.600,00
03 Politica regionale unitaria per la tutela dei beni e delle attività culturali (solo per le Regioni)	0,00	0,00	0,00	0,00	0,00	0,00	0,00	0,00	0,00	0,00	0,00
Totale Missione 5 - Tutela e valorizzazione dei beni o delle attività culturali	0,00	0,00	62.600,00	0,00	0,00	0,00	0,00	0,00	0,00	0,00	62.600,00
Missione 06 Politiche giovanili, sport e tempo libero											
01 Sport e tempo libero	0,00	0,00	1.000,00	6.000,00	0,00	0,00	0,00	0,00	0,00	0,00	7.000,00
02 Giovani	0,00	0,00	0,00	0,00	0,00	0,00	0,00	0,00	0,00	0,00	0,00
03 Politica regionale unitaria per i giovani, lo sport e il tempo libero (solo per le Regioni)	0,00	0,00	0,00	0,00	0,00	0,00	0,00	0,00	0,00	0,00	0,00
Totale Missione 6 - Politiche giovanili, sport e tempo libero	0,00	0,00	1.000,00	6.000,00	0,00	0,00	0,00	0,00	0,00	0,00	7.000,00
Missione 07 Turismo											
01 Sviluppo e valorizzazione del turismo	0,00	0,00	0,00	0,00	0,00	0,00	0,00	0,00	0,00	0,00	0,00
02 Politica regionale unitaria per il turismo (solo per le Regioni)	0,00	0,00	0,00	0,00	0,00	0,00	0,00	0,00	0,00	0,00	0,00

COMUNE DI CALATABIANO

Allegato n.12/3 al D.Lgs 118/2011

PROSPETTO DELLE SPESE DI BILANCIO PER MISSIONI, PROGRAMMI E MACROAGGREGATI - ESERCIZIO 2019

SPESE CORRENTI - PREVISIONI DI COMPETENZA

Missioni e Programmi \ Macroaggregati	Redditi da lavoro dipendente	Imposte e tasse a carico dell'ente	Acquisto di beni e servizi	Trasferimenti correnti	Trasferimenti di tributi (solo per le Regioni)	Fondi perequativi (solo per le Regioni)	Interessi passivi	Altre spese per redditi da capitale	Rimborsi e poste correttive delle entrate	Altre spese correnti	Totale
	101	102	103	104	105	106	107	108	109	110	100
Totale Missione 7 - Turismo	0,00	0,00	0,00	0,00	0,00	0,00	0,00	0,00	0,00	0,00	0,00
Missione 08 Assetto del territorio ed edilizia abitativa											
01 Urbanistica e assetto del territorio	0,00	0,00	9.300,00	0,00	0,00	0,00	0,00	0,00	0,00	0,00	9.300,00
02 Edilizia residenziale pubblica e locale e piani di edilizia economico-popolare	0,00	0,00	0,00	0,00	0,00	0,00	0,00	0,00	0,00	0,00	0,00
03 Politica regionale unitaria per l'assetto del territorio e l'edilizia abitativa (solo per le Regioni)	0,00	0,00	0,00	0,00	0,00	0,00	0,00	0,00	0,00	0,00	0,00
Totale Missione 8 - Assetto del territorio ed edilizia abitativa	0,00	0,00	9.300,00	0,00	0,00	0,00	0,00	0,00	0,00	0,00	9.300,00
Missione 09 Sviluppo sostenibile e tutela del territorio e dell'ambiente											
01 Difesa del suolo	0,00	0,00	0,00	0,00	0,00	0,00	0,00	0,00	0,00	0,00	0,00
02 Tutela, valorizzazione e recupero ambientale	0,00	0,00	5.000,00	0,00	0,00	0,00	0,00	0,00	0,00	0,00	5.000,00
03 Rifiuti	0,00	0,00	1.015.148,15	52.662,46	0,00	0,00	0,00	0,00	0,00	0,00	1.067.810,61
04 Servizio idrico integrato	55.400,00	4.425,75	178.326,76	0,00	0,00	0,00	0,00	0,00	0,00	0,00	238.152,51
05 Aree protette, parchi naturali, protezione naturalistica e forestazione	0,00	0,00	0,00	0,00	0,00	0,00	0,00	0,00	0,00	0,00	0,00
06 Tutela e valorizzazione delle risorse idriche	0,00	0,00	0,00	0,00	0,00	0,00	0,00	0,00	0,00	0,00	0,00
07 Sviluppo sostenibile territorio montano piccoli Comuni	0,00	0,00	0,00	0,00	0,00	0,00	0,00	0,00	0,00	0,00	0,00
08 Qualità dell'aria e riduzione dell'inquinamento	0,00	0,00	0,00	0,00	0,00	0,00	0,00	0,00	0,00	0,00	0,00
09 Politica regionale unitaria per lo sviluppo sostenibile e la tutela del territorio e l'ambiente (solo per le Regioni)	0,00	0,00	0,00	0,00	0,00	0,00	0,00	0,00	0,00	0,00	0,00
Totale Missione 9 - Sviluppo sostenibile e tutela del territorio e dell'ambiente	55.400,00	4.425,75	1.198.474,91	52.662,46	0,00	0,00	0,00	0,00	0,00	0,00	1.310.963,12
Missione 10 Trasporti e diritto alla mobilità											
01 Trasporto ferroviario	0,00	0,00	0,00	0,00	0,00	0,00	0,00	0,00	0,00	0,00	0,00
02 Trasporto pubblico locale	0,00	0,00	0,00	0,00	0,00	0,00	0,00	0,00	0,00	0,00	0,00
03 Trasporto per vie d'acqua	0,00	0,00	0,00	0,00	0,00	0,00	0,00	0,00	0,00	0,00	0,00
04 Altre modalità di trasporto	0,00	0,00	0,00	0,00	0,00	0,00	0,00	0,00	0,00	0,00	0,00
05 Viabilità e infrastrutture stradali	0,00	0,00	69.500,00	0,00	0,00	0,00	0,00	0,00	0,00	0,00	69.500,00
06 Politica regionale unitaria per i trasporti e il diritto alla mobilità (solo per le Regioni)	0,00	0,00	0,00	0,00	0,00	0,00	0,00	0,00	0,00	0,00	0,00

PROSPETTO DELLE SPESE DI BILANCIO PER MISSIONI, PROGRAMMI E MACROAGGREGATI - ESERCIZIO 2019

SPESE CORRENTI - PREVISIONI DI COMPETENZA

Missioni e Programmi \ Macroaggregati	Redditi da lavoro dipendente	Imposte e tasse a carico dell'ente	Acquisto di beni e servizi	Trasferimenti correnti	Trasferimenti di tributi (solo per le Regioni)	Fondi perequativi (solo per le Regioni)	Interessi passivi	Altre spese per redditi da capitale	Rimborsi e poste correttive delle entrate	Altre spese correnti	Totale
	101	102	103	104	105	106	107	108	109	110	100
Totale Missione 10 - Trasporti e diritto alla mobilità	0,00	0,00	69.500,00	0,00	0,00	0,00	0,00	0,00	0,00	0,00	69.500,00
Missione 11 Soccorso civile											
01 Sistema di protezione civile	0,00	0,00	0,00	0,00	0,00	0,00	0,00	0,00	0,00	0,00	0,00
02 Interventi a seguito di calamità naturali	0,00	0,00	0,00	0,00	0,00	0,00	0,00	0,00	0,00	0,00	0,00
03 Politica regionale unitaria per il soccorso e la protezione civile (solo per le Regioni)	0,00	0,00	0,00	0,00	0,00	0,00	0,00	0,00	0,00	0,00	0,00
Totale Missione 11 - Soccorso civile	0,00	0,00	0,00	0,00	0,00	0,00	0,00	0,00	0,00	0,00	0,00
Missione 12 Diritti sociali, politico sociali e famiglia											
01 Interventi per l'infanzia e i minori e per asili nido	0,00	0,00	8.000,00	3.000,00	0,00	0,00	0,00	0,00	0,00	0,00	11.000,00
02 Interventi per la disabilità	0,00	0,00	0,00	0,00	0,00	0,00	0,00	0,00	0,00	0,00	0,00
03 Interventi per gli anziani	0,00	0,00	2.300,00	0,00	0,00	0,00	0,00	0,00	0,00	0,00	2.300,00
04 Interventi per soggetti a rischio di esclusione sociale	0,00	0,00	0,00	0,00	0,00	0,00	0,00	0,00	0,00	0,00	0,00
05 Interventi per le famiglie	0,00	0,00	0,00	0,00	0,00	0,00	0,00	0,00	0,00	0,00	0,00
06 Interventi per il diritto alla casa	0,00	0,00	0,00	0,00	0,00	0,00	0,00	0,00	0,00	0,00	0,00
07 Programmazione e governo della rete dei servizi socio-sanitari e sociali	22.000,00	1.400,00	84.400,00	89.900,00	0,00	0,00	0,00	0,00	0,00	0,00	197.700,00
08 Cooperazione e associazionismo	0,00	0,00	0,00	0,00	0,00	0,00	0,00	0,00	0,00	0,00	0,00
09 Servizio necroscopico e cimiteriale	0,00	0,00	3.300,00	0,00	0,00	0,00	0,00	0,00	0,00	0,00	3.300,00
10 Politica regionale unitaria per i diritti sociali e la famiglia (solo per le Regioni)	0,00	0,00	0,00	0,00	0,00	0,00	0,00	0,00	0,00	0,00	0,00
Totale Missione 12 - Diritti sociali, politico sociali e famiglia	22.000,00	1.400,00	98.000,00	92.900,00	0,00	0,00	0,00	0,00	0,00	0,00	214.300,00
Missione 13 Tutela della salute											
01 Servizio sanitario regionale - finanziamento ordinario corrente per la garanzia dei LEA	0,00	0,00	0,00	0,00	0,00	0,00	0,00	0,00	0,00	0,00	0,00
02 Servizio sanitario regionale - finanziamento aggiuntivo corrente per livelli di assistenza superiori ai LEA	0,00	0,00	0,00	0,00	0,00	0,00	0,00	0,00	0,00	0,00	0,00
03 Servizio sanitario regionale - finanziamento aggiuntivo corrente per la copertura dello squilibrio di bilancio corrente	0,00	0,00	0,00	0,00	0,00	0,00	0,00	0,00	0,00	0,00	0,00
06 Servizio sanitario regionale - restituzione maggiori gettiti SSN	0,00	0,00	0,00	0,00	0,00	0,00	0,00	0,00	0,00	0,00	0,00

COMUNE DI CALATABIANO

Allegato n.12/3 al D.Lgs 118/2011

PROSPETTO DELLE SPESE DI BILANCIO PER MISSIONI, PROGRAMMI E MACROAGGREGATI - ESERCIZIO 2019

SPESE CORRENTI - PREVISIONI DI COMPETENZA

Missioni e Programmi \ Macroaggregati	Redditi da lavoro dipendente	Imposte e tasse a carico dell'ente	Acquisto di beni e servizi	Trasferimenti correnti	Trasferimenti di tributi (solo per le Regioni)	Fondi perequativi (solo per le Regioni)	Interessi passivi	Altre spese per redditi da capitale	Rimborsi e poste correttive delle entrate	Altre spese correnti	Totale
	101	102	103	104	105	106	107	108	109	110	100
07 Ulteriori spese in materia sanitaria	0,00	0,00	0,00	0,00	0,00	0,00	0,00	0,00	0,00	0,00	0,00
08 Politica regionale unitaria per la tutela della salute (solo per le Regioni)	0,00	0,00	0,00	0,00	0,00	0,00	0,00	0,00	0,00	0,00	0,00
Totale Missione 13 - Tutela della salute	0,00	0,00	0,00	0,00	0,00	0,00	0,00	0,00	0,00	0,00	0,00
Missione 14 Sviluppo economico e competitività											
01 Industria, PMI e Artigianato	0,00	0,00	0,00	0,00	0,00	0,00	0,00	0,00	0,00	0,00	0,00
02 Commercio - reti distributive - tutela dei consumatori	0,00	0,00	0,00	0,00	0,00	0,00	0,00	0,00	0,00	0,00	0,00
03 Ricerca e innovazione	0,00	0,00	0,00	0,00	0,00	0,00	0,00	0,00	0,00	0,00	0,00
04 Reti e altri servizi di pubblica utilità	0,00	0,00	0,00	0,00	0,00	0,00	0,00	0,00	0,00	0,00	0,00
05 Politica regionale unitaria per lo sviluppo economico e la competitività (solo per le Regioni)	0,00	0,00	0,00	0,00	0,00	0,00	0,00	0,00	0,00	0,00	0,00
Totale Missione 14 - Sviluppo economico e competitività	0,00	0,00	0,00	0,00	0,00	0,00	0,00	0,00	0,00	0,00	0,00
Missione 15 Politiche per il lavoro e la formazione professionale											
01 Servizi per lo sviluppo del mercato del lavoro	0,00	0,00	0,00	0,00	0,00	0,00	0,00	0,00	0,00	0,00	0,00
02 Formazione professionale	0,00	0,00	0,00	0,00	0,00	0,00	0,00	0,00	0,00	0,00	0,00
03 Sostegno all'occupazione	0,00	0,00	0,00	0,00	0,00	0,00	0,00	0,00	0,00	0,00	0,00
04 Politica regionale unitaria per il lavoro e la formazione professionale (solo per le Regioni)	0,00	0,00	0,00	0,00	0,00	0,00	0,00	0,00	0,00	0,00	0,00
Totale Missione 15 - Politiche per il lavoro e la formazione professionale	0,00	0,00	0,00	0,00	0,00	0,00	0,00	0,00	0,00	0,00	0,00
Missione 16 Agricoltura, politiche agroalimentari e pesca											
01 Sviluppo del settore agricolo e del sistema agroalimentare	0,00	0,00	0,00	1.500,00	0,00	0,00	0,00	0,00	0,00	0,00	1.500,00
02 Caccia e pesca	0,00	0,00	0,00	0,00	0,00	0,00	0,00	0,00	0,00	0,00	0,00
03 Politica regionale unitaria per l'agricoltura, i sistemi agroalimentari, la caccia e la pesca (solo per le Regioni)	0,00	0,00	0,00	0,00	0,00	0,00	0,00	0,00	0,00	0,00	0,00
Totale Missione 16 - Agricoltura, politiche agroalimentari e pesca	0,00	0,00	0,00	1.500,00	0,00	0,00	0,00	0,00	0,00	0,00	1.500,00
Missione 17 Energia e diversificazione delle fonti energetiche											

COMUNE DI CALATABIANO

Allegato n.12/3 al D.Lgs 118/2011

PROSPETTO DELLE SPESE DI BILANCIO PER MISSIONI, PROGRAMMI E MACROAGGREGATI - ESERCIZIO 2019

SPESE CORRENTI - PREVISIONI DI COMPETENZA

Missioni e Programmi \ Macroaggregati	Redditi da lavoro dipendente	Imposte e tasse a carico dell'ente	Acquisto di beni e servizi	Trasferimenti correnti	Trasferimenti di tributi (solo per le Regioni)	Fondi perequativi (solo per le Regioni)	Interessi passivi	Altre spese per redditi da capitale	Rimborsi e poste correttive delle entrate	Altre spese correnti	Totale
	101	102	103	104	105	106	107	108	109	110	100
01 Fonti energetiche	0,00	0,00	0,00	0,00	0,00	0,00	0,00	0,00	0,00	0,00	0,00
02 Politica regionale unitaria per l'energia e la diversificazione delle fonti energetiche (solo per le Regioni)	0,00	0,00	0,00	0,00	0,00	0,00	0,00	0,00	0,00	0,00	0,00
Totale Missione 17 - Energia e diversificazione delle fonti energetiche	0,00	0,00	0,00	0,00	0,00	0,00	0,00	0,00	0,00	0,00	0,00
Missione 18 Relazioni con le altre autonomie territoriali e locali											
01 Relazioni finanziarie con le altre autonomie territoriali	0,00	0,00	0,00	0,00	0,00	0,00	0,00	0,00	0,00	0,00	0,00
02 Politica regionale unitaria per le relazioni con le altre autonomie locali (solo per le Regioni)	0,00	0,00	0,00	0,00	0,00	0,00	0,00	0,00	0,00	0,00	0,00
Totale Missione 18 - Relazioni con le altre autonomie territoriali e locali	0,00	0,00	0,00	0,00	0,00	0,00	0,00	0,00	0,00	0,00	0,00
Missione 19 Relazioni internazionali											
01 Relazioni internazionali e Cooperazione allo sviluppo	0,00	0,00	0,00	0,00	0,00	0,00	0,00	0,00	0,00	0,00	0,00
02 Cooperazione territoriale	0,00	0,00	0,00	0,00	0,00	0,00	0,00	0,00	0,00	0,00	0,00
Totale Missione 19 - Relazioni internazionali	0,00	0,00	0,00	0,00	0,00	0,00	0,00	0,00	0,00	0,00	0,00
Missione 20 Fondi e accantonamenti											
01 Fondo di riserva	0,00	0,00	0,00	0,00	0,00	0,00	0,00	0,00	0,00	21.000,00	21.000,00
02 Fondo crediti di dubbia esigibilità	0,00	0,00	0,00	0,00	0,00	0,00	0,00	0,00	0,00	653.902,25	653.902,25
03 Altri fondi	0,00	0,00	0,00	0,00	0,00	0,00	0,00	0,00	0,00	22.995,66	22.995,66
Totale Missione 20 - Fondi e accantonamenti	0,00	0,00	0,00	0,00	0,00	0,00	0,00	0,00	0,00	697.897,91	697.897,91
Missione 50 Debito pubblico											
01 Quota interessi ammortamento mutui e prestiti obbligazionari	0,00	0,00	0,00	0,00	0,00	0,00	128.459,69	0,00	0,00	0,00	128.459,69
Totale Missione 50 - Debito pubblico	0,00	0,00	0,00	0,00	0,00	0,00	128.459,69	0,00	0,00	0,00	128.459,69
Missione 60 Anticipazioni finanziarie											
01 Restituzione anticipazione di tesoreria	0,00	0,00	0,00	0,00	0,00	0,00	0,00	0,00	0,00	0,00	0,00
Totale Missione 60 - Anticipazioni finanziarie	0,00	0,00	0,00	0,00	0,00	0,00	0,00	0,00	0,00	0,00	0,00

COMUNE DI CALATABIANO

Allegato n.12/3 al D.Lgs 118/2011

PROSPETTO DELLE SPESE DI BILANCIO PER MISSIONI, PROGRAMMI E MACROAGGREGATI - ESERCIZIO 2019

SPESE CORRENTI - PREVISIONI DI COMPETENZA

Missioni e Programmi \ Macroaggregati	Redditi da lavoro dipendente	Imposte e tasse a carico dell'ente	Acquisto di beni e servizi	Trasferimenti correnti	Trasferimenti di tributi (solo per le Regioni)	Fondi perequativi (solo per le Regioni)	Interessi passivi	Altro spese per redditi da capitale	Rimborsi e poste correttive delle entrate	Altre spese correnti	Totale
	101	102	103	104	105	106	107	108	109	110	100
Totale Macroaggregati	1.351.405,50	101.770,14	1.846.715,79	251.240,83	0,00	0,00	128.459,69	0,00	27.000,00	799.751,19	4.506.343,14

COMUNE DI CALATABIANO

Allegato n.12/4 al D.Lgs 118/2011

PROSPETTO DELLE SPESE DI BILANCIO PER MISSIONI, PROGRAMMI E MACROAGGREGATI - ESERCIZIO 2019 SPESE IN CONTO CAPITALE E SPESE PER INCREMENTO DI ATTIVITA' FINANZIARIE - PREVISIONI DI COMPETENZA

Missioni e Programmi \ Macroaggregati	Tributi in conto capitale a carico dell'ente	Investimenti fissi lordi e acquisto di terreni	Contributi agli investimenti	Altri trasferimenti in conto capitale	Altre spese in conto capitale	Totale SPESE IN CONTO CAPITALE	Acquisizioni di attività finanziarie	Concessione crediti di breve termine	Concessione crediti di medio-lungo termine	Altre spese per incremento di attività finanziarie	Totale SPESE PER INCREMENTO DI ATTIVITA' FINANZIARIE
	201	202	203	204	205	200	301	302	303	304	300
Missione 01 Servizi istituzionali, generali e di gestione											
01 Organi istituzionali	0,00	0,00	0,00	0,00	0,00	0,00	0,00	0,00	0,00	0,00	0,00
02 Segreteria generale	0,00	0,00	0,00	0,00	0,00	0,00	0,00	0,00	0,00	0,00	0,00
03 Gestione economica, finanziaria, programmazione e provveditorato	0,00	0,00	0,00	0,00	0,00	0,00	0,00	0,00	0,00	0,00	0,00
04 Gestione delle entrate tributarie e servizi fiscali	0,00	0,00	0,00	0,00	0,00	0,00	0,00	0,00	0,00	0,00	0,00
05 Gestione dei beni demaniali e patrimoniali	0,00	287.322,56	0,00	0,00	0,00	287.322,56	0,00	0,00	0,00	0,00	0,00
06 Ufficio tecnico	0,00	0,00	0,00	0,00	0,00	0,00	0,00	0,00	0,00	0,00	0,00
07 Elezioni e consultazioni popolari - Anagrafe e stato civile	0,00	0,00	0,00	0,00	0,00	0,00	0,00	0,00	0,00	0,00	0,00
08 Statistica e sistemi informativi	0,00	0,00	0,00	0,00	0,00	0,00	0,00	0,00	0,00	0,00	0,00
09 Assistenza tecnico-amministrativa agli enti locali	0,00	0,00	0,00	0,00	0,00	0,00	0,00	0,00	0,00	0,00	0,00
10 Risorse umane	0,00	0,00	0,00	0,00	0,00	0,00	0,00	0,00	0,00	0,00	0,00
11 Altri servizi generali	0,00	50.000,00	0,00	0,00	0,00	50.000,00	0,00	0,00	0,00	0,00	0,00
12 Politica regionale unitaria per i servizi istituzionali, generali e di gestione (solo per le Regioni)	0,00	0,00	0,00	0,00	0,00	0,00	0,00	0,00	0,00	0,00	0,00
Totale Missione 1 - Servizi istituzionali, generali e di gestione	0,00	337.322,56	0,00	0,00	0,00	337.322,56	0,00	0,00	0,00	0,00	0,00
Missione 02 Giustizia											
01 Uffici giudiziari	0,00	0,00	0,00	0,00	0,00	0,00	0,00	0,00	0,00	0,00	0,00
02 Casa circondariale e altri servizi	0,00	0,00	0,00	0,00	0,00	0,00	0,00	0,00	0,00	0,00	0,00
03 Politica regionale unitaria per la giustizia (solo per le Regioni)	0,00	0,00	0,00	0,00	0,00	0,00	0,00	0,00	0,00	0,00	0,00
Totale Missione 2 - Giustizia	0,00	0,00	0,00	0,00	0,00	0,00	0,00	0,00	0,00	0,00	0,00
Missione 03 Ordine pubblico e sicurezza											
01 Polizia locale e amministrativa	0,00	15.500,00	0,00	0,00	0,00	15.500,00	0,00	0,00	0,00	0,00	0,00
02 Sistema integrato di sicurezza urbana	0,00	0,00	0,00	0,00	0,00	0,00	0,00	0,00	0,00	0,00	0,00
03 Politica regionale unitaria per l'ordine pubblico e la sicurezza (solo per le Regioni)	0,00	0,00	0,00	0,00	0,00	0,00	0,00	0,00	0,00	0,00	0,00
Totale Missione 3 - Ordine pubblico e sicurezza	0,00	15.500,00	0,00	0,00	0,00	15.500,00	0,00	0,00	0,00	0,00	0,00

COMUNE DI CALATABIANO

Allegato n.12/4 al D.Lgs 118/2011

PROSPETTO DELLE SPESE DI BILANCIO PER MISSIONI, PROGRAMMI E MACROAGGREGATI - ESERCIZIO 2019 SPESE IN CONTO CAPITALE E SPESE PER INCREMENTO DI ATTIVITA' FINANZIARIE - PREVISIONI DI COMPETENZA

Missioni e Programmi \ Macroaggregati	Tributi in conto capitale a carico dell'ente	Investimenti fissi lordi e acquisto di terreni	Contributi agli investimenti	Altri trasferimenti in conto capitale	Altre spese in conto capitale	Totale SPESE IN CONTO CAPITALE	Acquisizioni di attività finanziarie	Concessione crediti di breve termine	Concessione crediti di medio-lungo termine	Altre spese per incremento di attività finanziarie	Totale SPESE PER INCREMENTO DI ATTIVITA' FINANZIARIE
	201	202	203	204	205	200	301	302	303	304	300
Missione 04 Istruzione e diritto allo studio											
01 Istruzione prescolastica	0,00	0,00	0,00	0,00	0,00	0,00	0,00	0,00	0,00	0,00	0,00
02 Altri ordini di istruzione non universitaria	0,00	0,00	0,00	0,00	0,00	0,00	0,00	0,00	0,00	0,00	0,00
03 Edilizia scolastica (solo per le Regioni)	0,00	0,00	0,00	0,00	0,00	0,00	0,00	0,00	0,00	0,00	0,00
04 Istruzione universitaria	0,00	0,00	0,00	0,00	0,00	0,00	0,00	0,00	0,00	0,00	0,00
05 Istruzione tecnica superiore	0,00	0,00	0,00	0,00	0,00	0,00	0,00	0,00	0,00	0,00	0,00
06 Servizi ausiliari all'istruzione	0,00	0,00	0,00	0,00	0,00	0,00	0,00	0,00	0,00	0,00	0,00
07 Diritto allo studio	0,00	0,00	0,00	0,00	0,00	0,00	0,00	0,00	0,00	0,00	0,00
08 Politica regionale unitaria per l'istruzione e il diritto allo studio (solo per le Regioni)	0,00	0,00	0,00	0,00	0,00	0,00	0,00	0,00	0,00	0,00	0,00
Totale Missione 4 - Istruzione e diritto allo studio	0,00	0,00	0,00	0,00	0,00	0,00	0,00	0,00	0,00	0,00	0,00
Missione 05 Tutela e valorizzazione dei beni e delle attività culturali											
01 Valorizzazione dei beni di interesse storico	0,00	0,00	0,00	0,00	0,00	0,00	0,00	0,00	0,00	0,00	0,00
02 Attività culturali e interventi diversi nel settore culturale	0,00	0,00	0,00	0,00	0,00	0,00	0,00	0,00	0,00	0,00	0,00
03 Politica regionale unitaria per la tutela dei beni e delle attività culturali (solo per le Regioni)	0,00	0,00	0,00	0,00	0,00	0,00	0,00	0,00	0,00	0,00	0,00
Totale Missione 5 - Tutela e valorizzazione dei beni e delle attività culturali	0,00	0,00	0,00	0,00	0,00	0,00	0,00	0,00	0,00	0,00	0,00
Missione 06 Politiche giovanili, sport e tempo libero											
01 Sport e tempo libero	0,00	0,00	0,00	0,00	0,00	0,00	0,00	0,00	0,00	0,00	0,00
02 Giovani	0,00	0,00	0,00	0,00	0,00	0,00	0,00	0,00	0,00	0,00	0,00
03 Politica regionale unitaria per i giovani, lo sport o il tempo libero (solo per le Regioni)	0,00	0,00	0,00	0,00	0,00	0,00	0,00	0,00	0,00	0,00	0,00
Totale Missione 6 - Politiche giovanili, sport e tempo libero	0,00	0,00	0,00	0,00	0,00	0,00	0,00	0,00	0,00	0,00	0,00
Missione 07 Turismo											
01 Sviluppo e valorizzazione del turismo	0,00	0,00	0,00	0,00	0,00	0,00	0,00	0,00	0,00	0,00	0,00
02 Politica regionale unitaria per il turismo (solo per le Regioni)	0,00	0,00	0,00	0,00	0,00	0,00	0,00	0,00	0,00	0,00	0,00

COMUNE DI CALATABIANO

Allegato n.12/4 al D.Lgs 118/2011

PROSPETTO DELLE SPESE DI BILANCIO PER MISSIONI, PROGRAMMI E MACROAGGREGATI - ESERCIZIO 2019 SPESE IN CONTO CAPITALE E SPESE PER INCREMENTO DI ATTIVITA' FINANZIARIE - PREVISIONI DI COMPETENZA

Missioni e Programmi \ Macroaggregati	Tributi in conto capitale a carico dell'ente	Investimenti fissi lordi e acquisto di terreni	Contributi agli investimenti	Altri trasferimenti in conto capitale	Altre spese in conto capitale	Totale SPESE IN CONTO CAPITALE	Acquisizioni di attività finanziarie	Concessione crediti di breve termine	Concessione crediti di medio-lungo termine	Altre spese per incremento di attività finanziarie	Totale SPESE PER INCREMENTO DI ATTIVITA' FINANZIARIE
	201	202	203	204	205	200	301	302	303	304	300
Regioni)											
Totale Missione 7 - Turismo	0,00	0,00	0,00	0,00	0,00	0,00	0,00	0,00	0,00	0,00	0,00
Missione 08 Assetto del territorio ed edilizia abitativa											
01 Urbanistica e assetto del territorio	0,00	0,00	0,00	0,00	0,00	0,00	0,00	0,00	0,00	0,00	0,00
02 Edilizia residenziale pubblica e locale e piani di edilizia economico-popolare	0,00	0,00	0,00	0,00	0,00	0,00	0,00	0,00	0,00	0,00	0,00
03 Politica regionale unitaria per l'assetto del territorio e l'edilizia abitativa (solo per le Regioni)	0,00	0,00	0,00	0,00	0,00	0,00	0,00	0,00	0,00	0,00	0,00
Totale Missione 8 - Assetto del territorio ed edilizia abitativa	0,00	0,00	0,00	0,00	0,00	0,00	0,00	0,00	0,00	0,00	0,00
Missione 09 Sviluppo sostenibile e tutela del territorio e dell'ambiente											
01 Difesa del suolo	0,00	0,00	0,00	0,00	0,00	0,00	0,00	0,00	0,00	0,00	0,00
02 Tutela, valorizzazione e recupero ambientale	0,00	0,00	0,00	0,00	0,00	0,00	0,00	0,00	0,00	0,00	0,00
03 Rifiuti	0,00	0,00	0,00	0,00	0,00	0,00	0,00	0,00	0,00	0,00	0,00
04 Servizio idrico integrato	0,00	50.000,00	0,00	0,00	0,00	50.000,00	0,00	0,00	0,00	0,00	0,00
05 Aree protette, parchi naturali, protezione naturalistica e forestazione	0,00	0,00	0,00	0,00	0,00	0,00	0,00	0,00	0,00	0,00	0,00
06 Tutela e valorizzazione delle risorse idriche	0,00	0,00	0,00	0,00	0,00	0,00	0,00	0,00	0,00	0,00	0,00
07 Sviluppo sostenibile territorio montano piccoli Comuni	0,00	0,00	0,00	0,00	0,00	0,00	0,00	0,00	0,00	0,00	0,00
08 Qualità dell'aria e riduzione dell'inquinamento	0,00	0,00	0,00	0,00	0,00	0,00	0,00	0,00	0,00	0,00	0,00
09 Politica regionale unitaria per lo sviluppo sostenibile e la tutela del territorio e l'ambiente (solo per le Regioni)	0,00	0,00	0,00	0,00	0,00	0,00	0,00	0,00	0,00	0,00	0,00
Totale Missione 9 - Sviluppo sostenibile e tutela del territorio e dell'ambiente	0,00	50.000,00	0,00	0,00	0,00	50.000,00	0,00	0,00	0,00	0,00	0,00
Missione 10 Trasporti e diritto alla mobilità											
01 Trasporto ferroviario	0,00	0,00	0,00	0,00	0,00	0,00	0,00	0,00	0,00	0,00	0,00
02 Trasporto pubblico locale	0,00	0,00	0,00	0,00	0,00	0,00	0,00	0,00	0,00	0,00	0,00
03 Trasporto per vie d'acqua	0,00	0,00	0,00	0,00	0,00	0,00	0,00	0,00	0,00	0,00	0,00
04 Altre modalità di trasporto	0,00	0,00	0,00	0,00	0,00	0,00	0,00	0,00	0,00	0,00	0,00
05 Viabilità e infrastrutture stradali	0,00	27.000,00	0,00	0,00	0,00	27.000,00	0,00	0,00	0,00	0,00	0,00

COMUNE DI CALATABIANO

Allegato n.12/4 al D.Lgs 118/2011

PROSPETTO DELLE SPESE DI BILANCIO PER MISSIONI, PROGRAMMI E MACROAGGREGATI - ESERCIZIO 2019
 SPESE IN CONTO CAPITALE E SPESE PER INCREMENTO DI ATTIVITA' FINANZIARIE - PREVISIONI DI COMPETENZA

Missioni e Programmi \ Macroaggregati	Tributi in conto capitale a carico dell'ente	Investimenti fissi lordi e acquisto di terreni	Contributi agli investimenti	Altri trasferimenti in conto capitale	Altre spese in conto capitale	Totale SPESE IN CONTO CAPITALE	Acquisizioni di attività finanziarie	Concessione crediti di breve termine	Concessione crediti di medio-lungo termine	Altre spese per incremento di attività finanziarie	Totale SPESE PER INCREMENTO DI ATTIVITA' FINANZIARIE
	201	202	203	204	205	200	301	302	303	304	300
06 Politica regionale unitaria per i trasporti e il diritto alla mobilità' (solo per le Regioni)	0,00	0,00	0,00	0,00	0,00	0,00	0,00	0,00	0,00	0,00	0,00
Totale Missione 10 - Trasporti e diritto alla mobilità'	0,00	27.000,00	0,00	0,00	0,00	27.000,00	0,00	0,00	0,00	0,00	0,00
Missione 11 Soccorso civile											
01 Sistema di protezione civile	0,00	0,00	0,00	0,00	0,00	0,00	0,00	0,00	0,00	0,00	0,00
02 Interventi a seguito di calamità naturali	0,00	0,00	0,00	0,00	0,00	0,00	0,00	0,00	0,00	0,00	0,00
03 Politica regionale unitaria per il soccorso e la protezione civile (solo per le Regioni)	0,00	0,00	0,00	0,00	0,00	0,00	0,00	0,00	0,00	0,00	0,00
Totale Missione 11 - Soccorso civile	0,00	0,00	0,00	0,00	0,00	0,00	0,00	0,00	0,00	0,00	0,00
Missione 12 Diritti sociali, politiche sociali e famiglia											
01 Interventi per l'infanzia e i minori e per asili nido	0,00	0,00	0,00	0,00	0,00	0,00	0,00	0,00	0,00	0,00	0,00
02 Interventi per la disabilità	0,00	0,00	0,00	0,00	0,00	0,00	0,00	0,00	0,00	0,00	0,00
03 Interventi per gli anziani	0,00	0,00	0,00	0,00	0,00	0,00	0,00	0,00	0,00	0,00	0,00
04 Interventi per soggetti a rischio di esclusione sociale	0,00	0,00	0,00	0,00	0,00	0,00	0,00	0,00	0,00	0,00	0,00
05 Interventi per le famiglie	0,00	0,00	0,00	0,00	0,00	0,00	0,00	0,00	0,00	0,00	0,00
06 Interventi per il diritto alla casa	0,00	0,00	0,00	0,00	0,00	0,00	0,00	0,00	0,00	0,00	0,00
07 Programmazione e governo della rete dei servizi sociosanitari e sociali	0,00	0,00	0,00	0,00	0,00	0,00	0,00	0,00	0,00	0,00	0,00
08 Cooperazione e associazionismo	0,00	0,00	0,00	0,00	0,00	0,00	0,00	0,00	0,00	0,00	0,00
09 Servizio necroscopico e cimiteriale	0,00	0,00	0,00	0,00	0,00	0,00	0,00	0,00	0,00	0,00	0,00
10 Politica regionale unitaria per i diritti sociali e la famiglia (solo per le Regioni)	0,00	0,00	0,00	0,00	0,00	0,00	0,00	0,00	0,00	0,00	0,00
Totale Missione 12 - Diritti sociali, politiche sociali o famiglia	0,00	0,00	0,00	0,00	0,00	0,00	0,00	0,00	0,00	0,00	0,00
Missione 13 Tutela della salute											
04 Servizio sanitario regionale - ripiano di disavanzi sanitari relativi ad esercizi progressi	0,00	0,00	0,00	0,00	0,00	0,00	0,00	0,00	0,00	0,00	0,00
05 Servizio sanitario regionale - investimenti sanitari	0,00	0,00	0,00	0,00	0,00	0,00	0,00	0,00	0,00	0,00	0,00
07 Ulteriori spese in materia sanitaria	0,00	0,00	0,00	0,00	0,00	0,00	0,00	0,00	0,00	0,00	0,00
08 Politica regionale unitaria per la tutela della salute (solo	0,00	0,00	0,00	0,00	0,00	0,00	0,00	0,00	0,00	0,00	0,00

COMUNE DI CALATABIANO

Allegato n.12/4 al D.Lgs 118/2011

PROSPETTO DELLE SPESE DI BILANCIO PER MISSIONI, PROGRAMMI E MACROAGGREGATI - ESERCIZIO 2019 SPESE IN CONTO CAPITALE E SPESE PER INCREMENTO DI ATTIVITA' FINANZIARIE - PREVISIONI DI COMPETENZA

Missioni e Programmi \ Macroaggregati	Tributi in conto capitale a carico dell'ente	Investimenti fissi lordi e acquisto di terreni	Contributi agli investimenti	Altri trasferimenti in conto capitale	Altre spese in conto capitale	Totale SPESE IN CONTO CAPITALE	Acquisizioni di attività finanziarie	Concessione crediti di breve termine	Concessione crediti di medio-lungo termine	Altre spese per incremento di attività finanziarie	Totale SPESE PER INCREMENTO DI ATTIVITA' FINANZIARIE
	201	202	203	204	205	200	301	302	303	304	300
per le Regioni)											
Totale Missione 13 - Tutela della salute	0,00	0,00	0,00	0,00	0,00	0,00	0,00	0,00	0,00	0,00	0,00
Missione 14 Sviluppo economico e competitività											
01 Industria, PMI e Artigianato	0,00	0,00	0,00	0,00	0,00	0,00	0,00	0,00	0,00	0,00	0,00
02 Commercio - reti distributive - tutela dei consumatori	0,00	0,00	0,00	0,00	0,00	0,00	0,00	0,00	0,00	0,00	0,00
03 Ricerca e innovazione	0,00	0,00	0,00	0,00	0,00	0,00	0,00	0,00	0,00	0,00	0,00
04 Reti e altri servizi di pubblica utilità	0,00	0,00	0,00	0,00	0,00	0,00	0,00	0,00	0,00	0,00	0,00
05 Politica regionale unitaria per lo sviluppo economico e la competitività (solo per le Regioni)	0,00	0,00	0,00	0,00	0,00	0,00	0,00	0,00	0,00	0,00	0,00
Totale Missione 14 - Sviluppo economico e competitività	0,00	0,00	0,00	0,00	0,00	0,00	0,00	0,00	0,00	0,00	0,00
Missione 15 Politiche per il lavoro e la formazione professionale											
01 Servizi per lo sviluppo del mercato del lavoro	0,00	0,00	0,00	0,00	0,00	0,00	0,00	0,00	0,00	0,00	0,00
02 Formazione professionale	0,00	0,00	0,00	0,00	0,00	0,00	0,00	0,00	0,00	0,00	0,00
03 Sostegno all'occupazione	0,00	0,00	0,00	0,00	0,00	0,00	0,00	0,00	0,00	0,00	0,00
04 Politica regionale unitaria per il lavoro e la formazione professionale (solo per le Regioni)	0,00	0,00	0,00	0,00	0,00	0,00	0,00	0,00	0,00	0,00	0,00
Totale Missione 15 - Politiche per il lavoro e la formazione professionale	0,00	0,00	0,00	0,00	0,00	0,00	0,00	0,00	0,00	0,00	0,00
Missione 16 Agricoltura, politiche agroalimentari e pesca											
01 Sviluppo del settore agricolo e del sistema agroalimentare	0,00	0,00	0,00	0,00	0,00	0,00	0,00	0,00	0,00	0,00	0,00
02 Caccia e pesca	0,00	0,00	0,00	0,00	0,00	0,00	0,00	0,00	0,00	0,00	0,00
03 Politica regionale unitaria per l'agricoltura, i sistemi agroalimentari, la caccia e la pesca (solo per le Regioni)	0,00	0,00	0,00	0,00	0,00	0,00	0,00	0,00	0,00	0,00	0,00
Totale Missione 16 - Agricoltura, politiche agroalimentari e pesca	0,00	0,00	0,00	0,00	0,00	0,00	0,00	0,00	0,00	0,00	0,00
Missione 17 Energia e diversificazione delle fonti energetiche											
01 Fonti energetiche	0,00	0,00	0,00	0,00	0,00	0,00	0,00	0,00	0,00	0,00	0,00

PROSPETTO DELLE SPESE DI BILANCIO PER MISSIONI, PROGRAMMI E MACROAGGREGATI - ESERCIZIO 2019
SPESE IN CONTO CAPITALE E SPESE PER INCREMENTO DI ATTIVITA' FINANZIARIE - PREVISIONI DI COMPETENZA

Missioni e Programmi \ Macroaggregati	Tributi in conto capitale a carico dell'ente	Investimenti fissi lordi e acquisto di terreni	Contributi agli investimenti	Altri trasferimenti in conto capitale	Altre spese in conto capitale	Totale SPESE IN CONTO CAPITALE	Acquisizioni di attività finanziarie	Concessione crediti di breve termine	Concessione crediti di medio-lungo termine	Altre spese per incremento di attività finanziarie	Totale SPESE PER INCREMENTO DI ATTIVITA' FINANZIARIE
	201	202	203	204	205	200	301	302	303	304	300
02 Politica regionale unitaria per l'energia e la diversificazione delle fonti energetiche (solo per le Regioni)	0,00	0,00	0,00	0,00	0,00	0,00	0,00	0,00	0,00	0,00	0,00
Totale Missione 17 - Energia e diversificazione delle fonti energetiche	0,00	0,00	0,00	0,00	0,00	0,00	0,00	0,00	0,00	0,00	0,00
Missione 18 Relazioni con le altre autonomie territoriali e locali											
01 Relazioni finanziarie con le altre autonomie territoriali	0,00	0,00	0,00	0,00	0,00	0,00	0,00	0,00	0,00	0,00	0,00
02 Politica regionale unitaria per le relazioni con le altre autonomie locali (solo per le Regioni)	0,00	0,00	0,00	0,00	0,00	0,00	0,00	0,00	0,00	0,00	0,00
Totale Missione 18 - Relazioni con le altre autonomie territoriali e locali	0,00	0,00	0,00	0,00	0,00	0,00	0,00	0,00	0,00	0,00	0,00
Missione 19 Relazioni internazionali											
01 Relazioni internazionali e Cooperazione allo sviluppo	0,00	0,00	0,00	0,00	0,00	0,00	0,00	0,00	0,00	0,00	0,00
02 Cooperazione territoriale	0,00	0,00	0,00	0,00	0,00	0,00	0,00	0,00	0,00	0,00	0,00
Totale Missione 19 - Relazioni internazionali	0,00	0,00	0,00	0,00	0,00	0,00	0,00	0,00	0,00	0,00	0,00
Missione 20 Fondi e accantonamenti											
02 Fondo crediti di dubbia esigibilità	0,00	0,00	0,00	0,00	0,00	0,00	0,00	0,00	0,00	0,00	0,00
03 Altri fondi	0,00	0,00	0,00	0,00	0,00	0,00	0,00	0,00	0,00	0,00	0,00
Totale Missione 20 - Fondi e accantonamenti	0,00	0,00	0,00	0,00	0,00	0,00	0,00	0,00	0,00	0,00	0,00
Totale Macroaggregati	0,00	429.822,56	0,00	0,00	0,00	429.822,56	0,00	0,00	0,00	0,00	0,00

COMUNE DI CALATABIANO

Allegato n.12/5 al D.Lgs 118/2011

PROSPETTO DELLE SPESE DI BILANCIO PER MISSIONI, PROGRAMMI E MACROAGGREGATI - ESERCIZIO 2019

SPESE PER RIMBORSO DI PRESTITI - PREVISIONI DI COMPETENZA

Missioni e Programmi \ Macroaggregati	Rimborso di titoli obbligazionari	Rimborso prestiti a breve termine	Rimborso mutui e altri finanziamenti a medio lungo termine	Rimborso di altre forme di indebitamento	Fondi per rimborso prestiti	Totale
	401	402	403	404	405	400
Missione 50 Debito pubblico						
02 Quota capitale ammortamento mutui e prestiti obbligazionari	0,00	0,00	97.408,12	0,00	0,00	97.408,12
Totale Missione 50 - Debito pubblico	0,00	0,00	97.408,12	0,00	0,00	97.408,12
Totale Macroaggregati	0,00	0,00	97.408,12	0,00	0,00	97.408,12

COMUNE DI CALATABIANO

Allegato n.12/6 al D.Lgs 118/2011

PROSPETTO DELLE SPESE DI BILANCIO PER MISSIONI, PROGRAMMI E MACROAGGREGATI - ESERCIZIO 2019 SPESE PER SERVIZI PER CONTO TERZI E PARTITE DI GIRO - PREVISIONI DI COMPETENZA

Missioni e Programmi \ Macroaggregati	Uscite per partite di giro	Uscite per conto terzi	Totale
	701	702	700
<i>Missione 99 Servizi per conto terzi</i>			
01 Servizi per conto terzi - Partite di giro	1.836.000,00	1.220.000,00	3.056.000,00
02 Anticipazioni per il finanziamento del sistema sanitario nazionale	0,00	0,00	0,00
Totale Missione 99 - Servizi per conto terzi	1.836.000,00	1.220.000,00	3.056.000,00
<i>Totale Macroaggregati</i>	1.836.000,00	1.220.000,00	3.056.000,00

COMUNE DI CALATABIANO

Allegato n.12/7 al D.Lgs 118/2011

BILANCIO DI PREVISIONE ESERCIZIO 2019

SPESE PER TITOLI E MACROAGGREGATI - PREVISIONI DI COMPETENZA

TITOLI E MACROAGGREGATI DI SPESA		Previsioni dell'anno cui si Il bilancio		Previsioni dell'anno 2020		Previsioni dell'anno 2021	
		Totale	-di cui non ricorrenti	Totale	-di cui non ricorrenti	Totale	-di cui non ricorrenti
	TITOLO 1 - Spese correnti						
101	Redditi da lavoro dipendente	1.351.405,50	0,00	1.342.475,64	0,00	1.342.475,64	0,00
102	Imposte e tasse a carico dell'ente	101.770,14	0,00	101.794,38	0,00	101.794,38	0,00
103	Acquisto di beni e servizi	1.846.715,79	0,00	1.824.874,31	0,00	1.824.874,31	0,00
104	Trasferimenti correnti	251.240,83	0,00	251.240,83	0,00	251.240,83	0,00
107	Interessi passivi	128.459,69	50.000,00	85.625,75	10.000,00	82.692,39	10.000,00
108	Altre spese per redditi da capitale	0,00	0,00	0,00	0,00	0,00	0,00
109	Rimborsi e poste correttive delle entrate	27.000,00	0,00	27.000,00	0,00	27.000,00	0,00
110	Altre spese correnti	799.751,19	0,00	844.855,34	0,00	844.855,32	0,00
100	Totale TITOLO 1	4.506.343,14	50.000,00	4.477.866,25	10.000,00	4.474.932,87	10.000,00
	TITOLO 2 - Spese in conto capitale						
201	Tributi in conto capitale a carico dell'ente	0,00	0,00	0,00	0,00	0,00	0,00
202	Investimenti fissi lordi e acquisto di terreni	429.822,56	0,00	359.822,56	0,00	359.822,56	0,00
203	Contributi agli investimenti	0,00	0,00	0,00	0,00	0,00	0,00
204	Altri trasferimenti in conto capitale	0,00	0,00	0,00	0,00	0,00	0,00
205	Altre spese in conto capitale	0,00	0,00	0,00	0,00	0,00	0,00
200	Totale TITOLO 2	429.822,56	0,00	359.822,56	0,00	359.822,56	0,00
	TITOLO 3 - Spese per incremento attività finanziarie						
301	Acquisizioni di attività finanziarie	0,00	0,00	0,00	0,00	0,00	0,00
302	Concessione crediti di breve termine	0,00	0,00	0,00	0,00	0,00	0,00
303	Concessione crediti di medio-lungo termine	0,00	0,00	0,00	0,00	0,00	0,00
304	Altre spese per incremento di attività finanziarie	0,00	0,00	0,00	0,00	0,00	0,00
300	Totale TITOLO 3	0,00	0,00	0,00	0,00	0,00	0,00
	TITOLO 4 - Rimborso Prestiti						
401	Rimborso di titoli obbligazionari	0,00	0,00	0,00	0,00	0,00	0,00
402	Rimborso prestiti a breve termine	0,00	0,00	0,00	0,00	0,00	0,00
403	Rimborso mutui e altri finanziamenti a medio lungo termine	97.406,12	0,00	100.233,06	0,00	103.166,44	0,00
404	Rimborso di altre forme di indebitamento	0,00	0,00	0,00	0,00	0,00	0,00
405	Fondi per rimborso prestiti	0,00	0,00	0,00	0,00	0,00	0,00
400	Totale TITOLO 4	97.406,12	0,00	100.233,06	0,00	103.166,44	0,00
	TITOLO 5 - Chiusura Anticipazioni ricevute da istituto tesoriere/cassiere						
501	Chiusura Anticipazioni ricevute da istituto tesoriere/cassiere	6.060.502,19	0,00	6.060.502,19	0,00	6.060.502,19	0,00
500	Totale TITOLO 5	6.060.502,19	0,00	6.060.502,19	0,00	6.060.502,19	0,00
	TITOLO 7 - Uscite per conto terzi e partite di giro						
701	Uscite per partite di giro	1.836.000,00	0,00	1.836.000,00	0,00	1.836.000,00	0,00
702	Uscite per conto terzi	1.220.000,00	0,00	1.220.000,00	0,00	1.220.000,00	0,00
700	Totale TITOLO 7	3.056.000,00	0,00	3.056.000,00	0,00	3.056.000,00	0,00
Totale		14.150.074,01	50.000,00	14.054.424,06	10.000,00	14.054.424,06	10.000,00